

**Universitätsarchiv Münster**

**Bestand Alte Universität**

**Nummer 1, Band 2**

Matrikelbuch 1808-1827



6

C

S

ten

ma

Er

tra

C

lic

her

D

mi

Au

S

S

de

ein

A

de

de

# Interims-Verordnung

über die Matrikel.

Da auf der hiesigen Universität die, bey allen höheren Lehranstalten für nöthig erachtete, auch hier gesetzlich vorgeschriebene, Matrikel manniemal außer Acht gelassen, auch wohl mit Hintansetzung der Erfordernisse unförmlich ertheilt worden ist: so nimmt das Administrations-Collegium Anlaß hierüber Folgendes zu verordnen:

## Art 1.

So lange nicht ein Rector, Prorector oder Kanzler den gemeinschaftlichen Angelegenheiten der ganzen Universität vorgesetzt seyn wird: versehen die vier Decanen, samt und sonders, die Geschäfte der Matrikel.

## Art 2.

Der Decan der Juristen-Facultät führet das Matrikelbuch. Bey ihm müssen sich die Studierenden melden. Er bestimmt Zeit und Ort der Aufnahme nach Absprache mit seinen Amtsgenossen, und läßt die Studenten durch den Pedell bestellen.

## Art 3.

In der Regel muß im academischen Hause, und zwar im Saale bey der Bibliothek, höchstens innerhalb zweymal 24 Stunden, nachdem sich einer gemeldet hat, immatriculirt werden.

## Art 4.

Alle Studierenden müssen sich innerhalb acht Tagen nach ihrer Ankunft, die Söhne hiesiger Einwohner innerhalb der letzten Woche vor dem Anfange der Vorlesungen zur Matrikel melden. Sonst zahlen sie die Gebühren doppelt.

# Interims-Verordnung

## Art. 5

Wer die Matrikel verlangt, muß 1, ein Zeugniß seiner Sittlichkeit und seines Wohlverhaltens 2, ein Zeugniß seiner Reife s: testimonium studiorum s/ von der Lehranstalt, wo er zuletzt studiert hat, mitbringen

## Art. 6

Hat er schon eine andere Universität besucht: so genügt es, wenn er, nebst dem Zeugnisse seines Wohlverhaltens, die dort erhaltene Matrikel vorzeigt.

## Art. 7.

Wer Privatunterricht genossen hat, muß dies - und daß er sich untadelhaft aufgeführt habe, durch Zeugnisse seiner Hauslehrer und Erzieher darthuen.

## Art. 8

Er muß sich überdem einer besondern Prüfung unterwerfen, die dem Decan derjenigen Facultät, bey welcher er studieren will, dem Decan der Philosophie, und dem Director des hiesigen Gymnasium übertragen wird.

## Art. 9

Diese Prüfung erstreckt sich auf Kenntniß der alten Sprachen, Geographie, Geschichte, Mathematik, und andere Gegenstände des Gymnasial-Unterrichts, insofern sie, nach Stand und Beruf des Eleven zur Grundlage seiner academischen Bildung nöthig erachtet werden.

## Art. 10

Die Prüfung geschieht mündlich, im Saale an der Bibliothek. Sobald sie beendigt ist, entfernt sich der Eleve. Der Beschuß wird in Berathung genommen, nach Mehrheit der Stimmen gefaßt und protocollirt.

## Art. 11

St er günstig für den Eleven, so erhält dieser sogleich den Schein zur Matrikel

## über die Matrikel

Matrikel, mit oder ohne die Weisung: diesen oder jenen Theil der Wissenschaft, worinn er weniger gut bestanden, durch Privatfleiß nachzuholen.

### Art 12.

Im entgegengesetzten Falle muß dem Geprüften die wider ihn ausgefallene Entscheidung mit Glimpf und Schonung bekannt gemacht, und er muß, nach Maasgabe seiner Verhältnisse, beim Abgange des Pa-  
lents zur Ergreifung einer andern Bestimmung, sonst zum fortzusetzen-  
den Betrieb der vorbereitenden Studien aufgefordert werden.

### Art 13.

Verstosene fremder Lehranstalten, der Gymnasien sowohl als Universi-  
täten, sie mögen förmlich relegirt oder nur mit dem Consilio abeundi  
entlassen seyn, können, wie sich von selbst versteht, in der Regel gar  
nicht, — Ausnahmsweise nur mit Genehmigung der oberen Behörde  
zur Matrikel zugelassen werden.

### Art 14.

Professoren und Privatdozenten dürfen niemand, der nicht  
immatriculirt worden ist, den Zutritt zu ihren öffentlichen oder  
Privatvorlesungen gestatten. Nur Privatissima und Hospitanten sind  
unter dem Verbothe nicht begriffen.

### Art 15.

Auch Lehrlinge der Chirurgie und Pharmaceutik, Färber, Mecha-  
niker

# Interimsverordnung

Mechaniker, Künstler, Candidaten der Notariat-Kunst, Aspiranten von Schulstellen oder Subaltern-bedingungen, die ohne eigentlich gelehrte Bildung zu bezwecken, einzelne in ihr Fach einschlagende Vorlesungen besuchen wollen, müssen die Matrikel nehmen.

## Art 16

Es genügt aber, wenn solche Personen ihre gute Aufführung bescheinigen, und der Professor, bey dem sie hören wollen, sie für qualificirt erklärt.

## Art 17

Sie erhalten im Matrikelbuche ihre eigne, von den Studiosen getrennte Stelle, und die Matrikel darf ihnen nicht als Studenten z. B. der Medicin, der Jurisprudenz u. s. w. sondern nur schlichtweg auf ihren Namen ausgefertigt werden.

## Art 18

Dem Studierenden giebt die Matrikel ein Recht auf alle öffentliche Vorlesungen ohne Unterschied. Auch auf die Privatvorlesungen, wenn er solche bey dem Professor belegt hat.

## Art 19

Wer aber öffentliche Vorlesungen besuchen und darüber, dass er sie besucht habe einst ein Zeugnis vom Dozenten haben will, muss sich bey demselben vorher melden.

## Art. 20.

Auch

## über die Matrikel

Auch muß die bisher bestandene Studien Ordnung, nach welcher die allgemeinen Wissenschaften ganz oder zum Theile absolviert seyn mußten, bevor man zur Theologie, Jurisprudenz oder Medizin überging, vorläufig noch beobachtet werden.

### Art 21

Wer nämlich theologische Collegia frequentiren will, in der Absicht sich dem geistlichen Stande zu widmen; muß, wenn er Inländer ist, den zweyjährigen philosophischen Cours ganz zurückgelegt haben. Wenn er Ausländer ist; muß er wenigstens ein Jahr Philosophie studiert, oder doch mit den Grundsätzen der Denkwissenschaft, der philosophischen Moral und der Erfahrungs Seelen Lehre sich hinlänglich bekannt gemacht haben.

### Art 22.

Dessgleichen müssen Landesunterthanen, die Medizin oder Jurisprudenz studieren wollen, wenigstens den ersten philosophischen Cours abgemacht, Ausländer zum mindesten Logik gehört haben.

### Art 23.

Die Erfüllung dieser Requisite muß durch Zeugnisse der Lehrer, und wo Privatunterricht eingetreten ist, durch die Art 8 u. folg. beschriebene Prüfung ausgemittelt und dem Decan der höheren Facultät besonders nachgewiesen werden.

### Art 24.

Die Immatriculacion geschieht gegen das von dem Einschreibenden mit Handschlag an Eidesstatt zu leistende Versprechen:

stel  
ad 24



# Interims-Verordnung

- „ Sich den Landesgesetzen, den Satzungen der Universität und den
- „ Anordnungen der Obrigkeit gehorsam zu fügen, die Zeit des academischen
- „ Lebens gut anzuwenden, den Obern der Universität die schuldige Ehrfurcht,
- „ den Lehrern die gebührende Achtung, in- und auferhalb der Vorlesungen
- „ zu erweisen, die Vorlesungen fleißig zu hören, mit den academischen
- „ Mitbürgern Friede und Eintracht zu halten, einen ehrbaren Wandel
- „ zu führen; überhaupt sich so zu betragen, wie es für den Ernst des aca-
- „ demischen Lebens und die künftige Bestimmung sich schicklich gebühret.

## Art 25

Der Immatriculirte erhält über die vollzogene Immatriculation eine Bescheinigung in lateinischer Sprache, worin er an das von ihm geleistete Versprechen gemahnt, und die von allen Decanen unterschrieben, auch mit dem Universitäts-Siegel versiegelt wird.

## Art 26

Für die Immatriculation werden zwey Rthlr Cons baar entrichtet. Davon erhält jeder Decan  $\frac{1}{3}$  Rthlr, der Pedell  $\frac{1}{3}$  Rthlr und  $\frac{1}{3}$  Rthlr fällt an die Casse der Bibliothek.

## Art 27

Arm. Studierende, deren <sup>Fähigkeit</sup> Dürftigkeit, Fleiß und siltlich-gute Aufführung vom Gymnasialvorsteher bescheinigt ist, sind von diesen Gebühren frey.

## Art 28.

Hingegen wer ad Effectum biennii immatriculirt zu werden begehret:

## über die Matrikel

Zahlet, allem Herkommen gemäß, wenn er Edelmann ist, eine Pistole oder 5 Rthlr in Golde und 2 Gulden für den Pedell. Von jenen 5 Rthlr erhält jeder Decan 1 Rthlr, den Rest die Bibliothek.

### Art 29.

Candidaten bürgerl. Standes entrichten für diesen Fall nur 1 Ducaten, und 1 Gulden für den Pedell. Von dem Ducaten erhält jeder Decan  $\frac{1}{2}$  Rthlr. Der Rest fließt in die Casse der Bibliothek.

### Art 30.

Wenn der Immatriculation eine besondere Prüfung vorangeht: so werden dafür 3 Rthlr, zu gleicher Vertheilung unter die prüfenden Lehrer entrichtet.

### Art 31

Wenn es bei seiner Ankunft auf der Universität an den für Immatriculation erforderlichen Zeugnissen fehlet, dem muß um solche von dem Orte seines vorigen Aufenthalts zu verschreiben, eine Frist gesetzt werden. Es kann ihm jedoch der Besuch der Collegien während dieser Frist provisorisch gestattet werden.

### Art 32.

Es muß ein neues Matrikelbuch angeschafft, und darin muß:

a. Jahr und Tag der Immatriculation,

b. der Namen des Imatriculirten mit den Taufnahmen,

c. seine Religion ~~und~~ Verhältnisse, Geburtsort dafelb' nebst Wohnort d. Eltern,

d. das Jahr, wann er sich für widmen gedenket, sein Alter

## Interims-Verordnung

e. seine Religions-Verhältnisse,  
f. das Fach, dem er sich zu widmen gedenkt,  
g. der Ort, wo er zuletzt studiert hat,  
h. seine hiesige Wohnung,  
mit Beachtung des Art 17 bemerkten Unterschiedes, eingetragen  
worden.

### Art 33

Diese Verordnung wird den Professoren, Privatdocenten und Studie-  
renden bekannt gemacht, in das Statuten Buch eingetragen und ein  
Exemplar davon am Eingange des Universitätshauses angeheftet.

Gegeben Münster den 17 Februar 1808.

Administrations-Collegium  
des 1<sup>ten</sup> Gouvernements.  
v. Schlechtendal. v. Tenspolder. Schmedding.

Aulike.

# Matrikel.

Jahr MDCCCVIII.

N a m e des Immatrikulirten.	Alter.	Religion.	Geburtsort.	Das Fach, dem er sich widmet.	Der Ort, wo er zuletzt studirt.	Seine hiesige Wohnung.	Wohnort der Eltern.
1 Ernestus Matena	20 Jahr	Katholisch	Recklinghausen	Physiologie	Dorsten	Bei demselben Sporing auf der Altmor Gasse.	Reckling- hausen
2 Henricus Terwey	17 Jahr	Katholisch	Rheine	Philosophie	Rheine	Bei Cappel an Agidii Kirchhof	Rheine
3 Joseph. Wesfendorf.	18 Jahr	Katholisch	Metelen	Philosophie	Rheine	Bei Rosemeyer auf der Altmor Gasse.	Metelen
4 Franz Blome	19 Jahr	Katholisch	Altenberge	Philosophie	Vreden	Bei Cappel an Agidii Kirchhof	Altenberge
5 Aloysius Reigers	18 Jahr	Katholisch	Bockhold	Philosophie	Vreden	Bei Agens Stapel.	Bockhold
6 Anton Brüning	20 Jahr	Katholisch	Bevingen	Philosophie	Rheine	Bei Wiegens in der Altmor Gasse.	Bevingen
7 Lucas Diestel	22 Jahr	Katholisch	Thüne in der Lingen	Philosophie	Vreden	Bei Bockman in der Altmor Gasse.	Thüne
8 Theodor Hoff	23 Jahr	Katholisch	Mesfingen in der Lingen	Philosophie	Meppen	Bei Eppers auf der Lingen Gasse.	Mesfingen
9 Henricus Baumeister	23 Jahr	Katholisch	ostbevern	Philosophie	Munster	Bei Heilman auf der Altmor Gasse.	ostbevern
10 David Hammersen	20 Jahr	Katholisch	osnabruck	Physiologie	osnabruck	Bei Nahm auf der Altmor	osnabruck

Alle oben beschriebenen sind für die Matrikel der Universität zu Münster zugelassen  
Munster den 7<sup>ten</sup> April 1808

E. Matena. H. Terwey. J. Wesfendorf. F. Blome. A. Reigers. A. Brüning  
L. Diestel. T. Hoff. H. Baumeister. D. Hammersen.

Daß obenbeschriebene Herren Matena, Terwey, Wesfendorf, Blome, Reigers, Brüning, Diestel,  
Hoff, Baumeister und Hammersen sind für die Matrikel der Universität zu Münster zugelassen  
zugelassen sind und den Normen neugestanden neugestanden haben zugelassen  
Jamt. Munster den 7<sup>ten</sup> April 1808

J. H. Drockmann.  
De. scult. theol. P. t.

P. Sudorff  
p. t. Dec. fac. jur.

Bodde  
p. t. Dec. fac. med.

H. Gers  
p. t. Dec. fac. theol.

Name des Immatrikulierten.	Alter.	Religion.	Geburtsort.	Das Fach, dem er sich widmet.	Der Ort, wo er zuletzt studirt.	Seine hiesige Wohnung.	Wohnort der Eltern.
11 Wilhelmus Lammers	22.	Ratfolij	osnabruck	Epologien	osnabruck	by altendorf auf Lidgers Struße	osnabruck
12 Josephus Joannes Köhler	27	- - -	Hildesheim	jurisprudenz	Hildesheim	am Lundenhain verlauffend by	Hildesheim
13 Josephus Vagedes	19	- - -	Münster	jurisprudenz	Münster	by jennas Mutter Supar	Münster
14 Joannes Schaden	19	- - -	do	Medizin	do	by jennas Eltern auf Geulhof	do
15 Anton Lohman	21	do	Brilon	Philosophie	do	by Brilon aufm alten Lifsmund	Brilon
16 Michael Wegehagen	21	do	Münster	Medizin	do	by jennas Mutter an maunz Hof	Münster
17 Henricus Joannes Bruno	23	do	Ulsen in der G. Beetha	Philosophie	Meppen	by der Hofen Erast auf der Hofen	Ulsen
18 Arnoldus Flehelmus Bloemen	21	do	Sneek in friesland	Medizin	Sneek	by Lutterbeck auf der Sand Struße	Sneek
19 Wilhelmus Ter schouw	20	do	Warshuisen in d. Hottung Groningen	Medizin	Rheine	by G. J. J. J. Schuur aufm Geulhof	alt. pekel- in Groninge.
20 Antonius Offenberg	16	do	Münster	Philosophie	Münster	by jennas Eltern	Münster
21 Antonius Probsting	17	do	Reinkenrode	Philosophie	do	by Tergeist aufm Geul.	Reinkenrod.
22 Augustus de Torckenbeck	15	do	Münster	do	do	by jennas Eltern	Münster
23 Benedictus Giese	17	do	do	do	do	by jennas Eltern auf der Gulstruße	do
24 Bernardus Holscher	16	do	do	do	do	by jennas Eltern	do
25 Bernard Hölle	16	do	do	do	do	by jennas Eltern auf m. Hof	do
26 Engelbertus Feldhaus	19	do	do	do	do	by jennas Eltern auf m. Hof	do
27 Franciscus de Druffel	17	do	do	do	do	by jennas Eltern	do
28 Franciscus Strickmann	20	do	Ahlen	do	do	by Lohay auf der Bruch Gastby	Ahlen
29 Henricus de Olfers	16	do	Münster	do	do	by jennas Eltern	Münster
30 Henricus Rusfel	17	do	Hasellunne	do	do	by Lepping auf der Gul Struße	Hasellunne
31 Henricus Schmely	21	do	Rheine	do	do	by der Sr. v. Bersvord auf der Struße	Rheine

Name des Immatrikulirten.	Alter.	Religion.	Geburtsort.	Das Fach, dem er sich widmet.	Der Ort, wo er zuletzt studirt.	Seine hiesige Wohnung.	Wohnort der Eltern.
Henricus de Tenspöde	16	Catholisch	Münster	Philosophie	Münster	bei Johann Thara in der Pönnemanns-Turmen	Münster
Leopoldus Koch	20	do	Telgte	do	do	bei Glas auf Aquilin	Telgte
Michael Melchers	17	do	Münster	do	Münster	bei Johann Thara auf Ludgeri-Str.	Münster
Henricus volpenheer	20	do	do	do	do	bei Johann Thara in Pönnemanns-Turmen	Münster
Wilhelmus Antonius Ticken	22	do	Coesfeld	Medizin	Münster	bei Knapman am Michaely Platz	Aveloe
Arnoldus Lammerman	22	do	großes Lecken	Medizin	Münster	bei Johann Thara in Pönnemanns-Turmen	großes Lecken
Fridericus Bothe	20	do	Croppenburg	Jurisprudenz	Münster	bei Kettler alleh. Hofgung	Croppenburg
Arnoldus van Beers	22	do	Wamel in Gelderland	Medizin	Gronov.	bei Demock Stopp. auf der Pönnemanns-Turmen	Wamel.

Alle Juristen und auf der hiesigen Sachse beifunden sind früh zur Matricul. der Universität zu Münster zugelassen worden am 30<sup>ten</sup> April 1808

W. Sammers J. F. Köhler. Wageder J. Schrader A. Lohmann in Wegelshaus  
 J. S. Brauns A. P. Bloemen W. Ter Schouw J. Offenberg A. Möldring A. de Gorkenbeck  
 P. H. B. Holscher B. Hütte, E. Feldhaus De Druffel, J. Strickmann  
 A. de Oberg. H. Dussell, H. Schmitz, J. de Tenspöde. L. Koch, M. Melchers  
 H. Volpenheer W. A. Fichtel A. Lammerman F. Bothe A. van Beers

Daß ein Lauf dieses und der hiesigen Sachse benannt Gerns früh zur Matricul. der Universität zu Münster zugelassen sind und ihren Aufnahmeregularität zugestanden haben bezeugen wir sammtl. Münster den 30<sup>ten</sup> April 1808

J. H. Bröckmann p.t. Decan. fac. theol.  
 C. J. Lohoff p.t. Dec. fac. jurid.  
 Bodde Will. Gertz p.t. Dec. fac. Phil.

N a m e des Immatriculirten.	Alter.	Religion.	Geburtsort.	Das Fach, dem er sich widmet.	Der Ort, wo er zuletzt studirt.	Seine hiesige Wohnung.	Wohnort der Eltern.
40 Joannes Timpe	26 Jahr	Catholisch	Kurb. Vogel	Philosophen	Münster	bey Sankt Marien Auchhaufen	P. Vogel
41 Josephus Drecher	17 -	-	Dorsten	Philosophen	Dorsten	bey Stummel auf der Grand strasse	Dorsten
42 Josephus Antony	18 -	-	Münster	de -	Münster	bey Sankt Johann	Münster
43 Joannes Fredericus Sachse	18 -	reformir.	Enschede	Medizin	Hengelo	bey Sankt Matten auf d. d. Str.	Enschede
44 Christophorus Heising	18 -	Catholisch	Vredenbuck	Medizin	Osnabruck	bey goldh. f. m. Geweid auf der Post	Vredenbuck
45 Franciscus Bisping	17 -	de -	Horsman	Philosophen	Münster	bey Sankt Johann auf d. d. Str.	Horsman
46 Josephus Aschew	21 -	de -	Hüsten	Philosophen	Arensberg	bey Cappel in der d. d. Str.	Hüsten
47 Fredericus Wilhelmus Schnitzger	23 -	Lutherisch	Juppenburen	Medizin	Münden	bey Barke auf der alt. d. d. str.	Juppenburen
48 Ferdinandus Jové	19 -	Catholisch	Telgle	Philosophen	Münster	bey Sankt Johann auf der d. d. Str.	Telgle
49 Franciscus Wilhelmus Jokening	20 -	de -	Werl	Medizin	Arensberg	bey roer auf der d. d. Str.	Werl
50 Weaceslaus de Schelver	17 -	Cath.	Münster	Philosoph	Münster	bey Sankt Johann	Münster

Wir Jacobus Insuperburen sind hiebt zur Matricul der Universitat zu Münster  
 zugelassen Münster den 7<sup>ten</sup> May 1808  
 J. Timpe J. Drecher J. Antony J. F. Sachse C. Heising P. Bisping J. Aschew  
 F. W. Schnitzger F. Jové J. W. Johannis W. v. Schelver

Wir die Jacobus benannte Herren sind zur Matricul der Universitat zu  
 Münster zugelassen sind und ihren Namen signifizandt zugestanden haben  
 bezeugen wir hiebt Münster den 7<sup>ten</sup> May 1808

J. H. Dörckmann p. t. Decan. fac. theol.  
 C. Ludorff Bodde p. t. Decan. f. m.  
 W. Gertz p. t. Dec. fac. Phil.

51 Caspar L. B. de Kortz genannt Schmising	18 -	Cath.	Münster	Jungbrüder	Münster	bey Sankt Johann	Münster
52 Clemens d. B. de Kortz genannt Schmising	16 -	Cath.	de	de	de	de	de

Wir Jacobus Insuperburen sind hiebt zur Matricul der Universitat zu Münster ad effectum incipiendi et  
 complendi biennium zugelassen. Münster den 14<sup>ten</sup> May 1808

Wir die Jacobus benannte Herren sind zur Matricul der Universitat zu Münster und zu dem ad effectum incipiendi et complendi  
 biennium zugelassen sind und ihren Namen signifizandt zugestanden haben bezeugen wir hiebt Münster den 14<sup>ten</sup> May 1808  
 J. H. Dörckmann p. t. Decan. fac. theol.  
 C. Ludorff Bodde p. t. Decan. f. m.  
 W. Gertz p. t. Dec. fac. Phil.





Name des Immatriculirten.	Alter.	Religion.	Geburtsort.	Das Fach, dem er sich widmet.	Der Ort, wo er zuletzt studirt.	Seine hiesige Wohnung.	Wohnort der Eltern.
67 Carolus Esch	20	Papist	osnabruck	Zoologen	osnabruck	by Hofmann Handman	osnabruck Mabrid
<p>Mater furoben und auf der horigen Buchen beschreiben sind seit zur          der Kuchlerstet Zugulustan Munster den 4<sup>ten</sup> Julius 1808          Philipp Otto, Franz Drupper, Chr. Carl Schmidt, Anton Kestmann Carl Esch          Das Ein furoben buenselth Gessen seit zur Mabrid der Kuchlerstet zu Munster          Zugulustan sind, und den Namen ney aufwendig anzugewandten haben, Leipzig          der seit Munster d. 4<sup>ten</sup> Julius 1808</p>							
J. Hen. Brokmann P. t. Decan. facult. theol.		Protestant	Bodde	p. t. Decan. f. m.		Vik. Gerz p. t. Decan. fac. philosoph.	
68 Anton Schmidt	20	Papist	vreden	Zoologen	vreden	by Hofmann Druck auf der Hofmann Druck	allstedde by vreden munster
69 Carl volmer	16	do	munster	philosoph	munster	by Hofmann	Dulmen
70 Clemens Becker	18	do	Dulmen	do	do	im Heerden Collegio	munster
71 Clemens Belenherm	19	do	munster	do	do	by Hofmann Druck	munster
72 Anton Steiner	18	do	Ahlen	do	do	im Heerden Collegio	ahlen
73 Joseph Lange	17	do	munster	do	do	by Hofmann Druck	munster
74 Joseph Postmann	17	do	do	do	do	do	munster
75 Theodor Terluknen	26	do	Westerholte im Hof reckling	do	Esen	by Hofmann Druck	Westerholte munster
76 Bernard Bruning	17	do	munster	do	munster	by Hofmann Druck	munster
77 Benedict LindenKampff	17	do	do	do	do	do	do
78 Ludovich Klorekorn	17	do	osnabruck	do	do	im Heerden Collegio	osnabruck
79 Bernard Stapel	17	do	munster	do	do	by Hofmann Druck	munster
80 Bernard Kerckhoff	15	do	Meppen	do	meppen	by Hofmann Druck	meppen
81 Franz Joseph Schuer	19	do	munster	do	munster	by Hofmann Druck	munster
82 Philip Schmidt	19	do	Stadtberge	do	Rathen	by Vokle auf Ludwig Struss	Stadtberge

N a m e des Immatrikulirten.	Alter.	Religion.	Geburtsort.	Das Fach, dem er sich widmet.	Der Ort, wo er zuletzt studirt.	Seine hiesige Wohnung.	Wohnort der Eltern.
83 Leopold Volcker	19	Puff	Lengewich im Lengsch	Philosoph	Meppen	by dem Rothman	Lengewich
84 Anton Herold	18	do	Munster	Chirurgie	Munster	by seiner Bruder	Munster
85 Joannes Everard	18	do	Amsterdam	Philosoph	Emmerich	by seinem Bispinghof	Amsterdam
86 Joannes van der Braak	16	do	Harlem	do	uden	do	Penaken by Delft
87 Joannes Stapper	19	do	Amsterdam	do	Amsterdam	by Kenna auf der Ring strasse	Amsterdam
88 Mathias Menke	26	do	Oesede	Philosophie	Osnabruck	by Bischof aldendorff	Oesede
89 Caspar Kerkering	17	do	Rheine	Philosoph	Rheine	by mad Kappelhof	Rheine
90 Ernst Wilhelm Dreyer	24	do	Wiedenbrun	Philosophie	Osnabruck	by Gortan Wickman	Wiedenbrun
91 Franz Plump	22	do	Bakum	Philosoph	vechte	by Guller Drocker	Bakum
92 Bernard Bosse	20	do	Lutten	do	vechte	by Namen auf der Ringstr.	Lutten
93 Caspar Henckel	19	do	Warendorff	do	Warendorff	by Gortan Luttenhof	Warendorff
94 Herman Eckel	28	do	Dorsben	do	Coesfeld	by Luttenbrun auf der Ringstr.	Dorsben
95 Wilhelm Weseling	20	do	Legden	do	Coesfeld	by Belle auf der Ringstr.	Legden
96 Nicolaus Temmer	16	do	Munster	do	Munster	by seiner Eltern	Munster
97 Franz Wittling	22	do	Amsterdam	do	Munster	by Kenna auf der Ringstr.	Amsterdam
98 Joseph Schutte	16	do	Munster	do	do	by seinem Eltern	Munster
99 Herman Fincke ex Kechling	19	do	Krechling by Doickloos	do	vreden	by Guller Kleene	Krechling
100 Friedrich van werde	15	do	Emsbahren	do	Munster	by Doctor Luttenbrun	Emsbahren

Aber Junoban und auf der Ringstrasse. Carl Volmer  
 Junoban. Munster d. 5<sup>te</sup> nov. 1808. Schmidt  
 Clemens Wecker. Clemens Beelenherm Anton Steiner Joseph Lange Joseph Popmann  
 Theodor Teulonen Bernard Brining. Benedict Lindenhampp. Ludwig Klovermann  
 Bernard Stapel Bernard Reichhoff Joseph Schuer Philip Schmidt Leopold Volker  
 Anton Herold Joannes Everard Joannes van der Braak Joannes Stapper  
 Mathias Menke Caspar Kerkering E. W. Weseling Krayer Franz Plump  
 Bernard Bosse Caspar Henckel W. Weseling Nicolaus Temmer Franz Wittling  
 Josephus Schutte Herman Fincke Friedrich van werde  
 das Junoban und auf der Ringstrasse. Carl Volmer  
 Junoban. Munster d. 5<sup>te</sup> nov. 1808. Schmidt



N a m e des Immatrikulirten.	Alter.	Religion.	Geburtsort.	Das Fach, dem er sich widmet.	Der Ort, wo er zuletzt studirt.	Seine hiesige Wohnung.	Wohnort der Eltern.
109 Peter Meyworm	22.	Cath --	oelpe im Gauz. verpht.	Phologie	Pölla --	bey Pöllin Bockholt.	oelpe
100 Joseph Mönning	20 --	do --	Esfen im a. d. Clappabig	Medizin	bey vicar. Baonay	bey Steuring auf der Kofel	Esfen.

Das Obenbenannte sind seit zur Matricul der Universität zu Münster den 14<sup>ten</sup> dec. 1808 J. Joseph Mönning  
 Das die folgenden benannte Herren Herrmann sind zur Matricul der Universität zu Münster den 14<sup>ten</sup> dec. 1808 J. eingekommen haben bezüglichen wir sammt  
 Zugelassen sind und ihren Namen eingetragend eingetragenen haben bezüglichen wir sammt  
 Münster den 14<sup>ten</sup> dec. 1808

iii L. H. Brokmann, P. t. Dec. fac. theol.		Ch. Ludov. p. t. Dec. fac. jur.	Boelbe p. t. Decan. f. m.	Philosoph	Rohling p. t. Decan. f. phil.	osnabruck bey Steuringer auf der Kofel guterloe	
Henricus Wiemann	23 --	Cath --	guterloe	Philosoph	osnabruck	bey Steuringer auf der Kofel guterloe	

Das Obenbenannte sind seit zur Matricul der Universität zu Münster den 30<sup>ten</sup> dec. 1808 J. eingekommen haben bezüglichen wir sammt  
 Zugelassen sind und ihren Namen eingetragend eingetragenen haben bezüglichen wir sammt  
 Münster den 30<sup>ten</sup> dec. 1808

# Jahr MDCCCIX.

iii Friedrich Mathias Driever	20	Lutholijf	Vechte im Oldenburg.	Juribgum. Jury	Oldenburg	bey Kelller f. d. d. b. i. d. gungel.	Vechte.
--	----	-----------	----------------------------	-------------------	-----------	---	---------

Das Obenbenannte sind seit zur Matricul der Universität zu Münster den 18<sup>ten</sup> April 1809 J. eingekommen haben bezüglichen wir sammt  
 Zugelassen sind und ihren Namen eingetragend eingetragenen haben bezüglichen wir sammt  
 Münster den 18<sup>ten</sup> April 1809 J.

Fried. Mathias Driever

Das die folgenden benannte Herren Herrmann sind zur Matricul der Universität zu Münster den 18<sup>ten</sup> April 1809 J. eingekommen haben bezüglichen wir sammt  
 Zugelassen sind und ihren Namen eingetragend eingetragenen haben bezüglichen wir sammt  
 Münster den 18<sup>ten</sup> April 1809 J.

G. Herms, p. t. Decan. facult. theol. p. t. Dec. fac. jur. p. t. Dec. fac. theol.

Name des Immatriculierten.	Alter.	Religion.	Geburtsort.	Das Fach, dem er sich widmet.	Der Ort, wo er zuletzt studirt.	Seine hiesige Wohnung.	Wohnort der Eltern.
113 Friedrich Lueker		Katholisch	Osnabrück	Theologie	Carolinum zu Osnabrück		Osnabrück.
<p>Das Oberbannamt bin fünf bei hiesiger Universität immatr. d. d. 18ten April 1809      von Decane. M. d. d. 18ten April 1809      Friedrich Lueker</p>							
<p>Das Hofr. Fr. Lueker aus Osnabrück wurde zur Universität d. d. 18ten April      zugelaufen und das Oberbannamt von ihm eigenständig im hiesigen      von Decane. M. d. d. 18ten April 1809</p>							
Theodor Sönnkes	23 Jahr	Katholisch	Vreden	Medizin	Königsberg	Rohing p. t. Dec. theol.	Rohing p. t. Dec. theol.
<p>G. Herms, p. t. Decan. facult. theol.      p. l. Dec. theol.      Theodor Sönnkes      Das Oberbannamt bin fünf bei hiesiger Universität immatr. d. d. 18ten April 1809      von Decane. M. d. d. 18ten April 1809</p>							
<p>Theodor Sönnkes      Das Hofr. Fr. Sönnkes aus Vreden wurde zur Universität d. d. 18ten April      zugelaufen und das Oberbannamt von ihm eigenständig im hiesigen      von Decane. M. d. d. 18ten April 1809</p>							
G. Herms,		p. t. Decan. facult. theol.	A. H. Naake	p. l. Decan. facult. theol.	Königsberg	Rohing p. t. Decan. facult. philos.	Rohing p. t. Decan. facult. philos.
114 Clemens de Dömminghausen	16 Jahr	Katholisch	Warendorf	Philosophie	Warendorf	Königsberg	Warendorf.
115 Clemens Tütel	17 Jahr	Katholisch	Rüden	us ante	Carnberg	bei Schäge	Rüden
116 Georg Kramer	18 Jahr	Katholisch	Burg	Simil.	Burg	Wiskamp	Burg
117 Heinrich Guchob	17 Jahr	Katholisch	Warendorf	Simil.	Warendorf	Dettterhau	Warendorf
118 Rudolph Doll	18 Jahr	Katholisch	Messen	Simil.	Messen	Ketteler	Messen
119 Hermann Brünning	21 Jahr	Katholisch	Nienkirchen	Simil.	Rheine	Cappels.	Nienkirchen
119 1/2 Friedrich Dörber	18 Jahr	Katholisch	Borchen	Simil.	Vreden	Cappels	Borchen
120 Christoph Nienötter	18 Jahr	Katholisch	Vechte	Simil.	Vechte	Spaltkoff	Vechte
121 Adolph Holscher	16 Jahr	Katholisch	Ahaus	Simil.	Ahaus	Spiekmann	Ahaus
122 Bernard Freye	22 Jahr	Katholisch	Vechte	Simil.	Vechte	Wickers	Vechte
123 Andreas Alkohl	18 Jahr	Katholisch	Wullen	Simil.	Vreden	Famebeck	Wullen
124 Philips Hohnspohl	25 Jahr	Katholisch	Westbevern	Simil.	Rheine	Spielbrink	Westbevern
125 Clemens Kerckhoff	17 Jahr	Katholisch	Messen	Simil.	Messen	Dapping	Messen
126 Leopold Hülster	18 Jahr	Katholisch	Osnabrück	Medicina	Osnabrück	Königsberg	Osnabrück
127 Carl Ellerbeck	17 Jahr	Katholisch	Vreden	Jurisprud.	Vreden	Cappel	Vreden

Name des Immatrikulierten.	Alter.	Religion.	Geburtsort.	Das Fach, dem er sich widmet.	Der Ort, wo er zuletzt studirt.	Seine hiesige Wohnung.	Wohnort der Eltern.
128 Clem: v. Drosse zu Hülsch	17 Jahr	Katholisch	Coesfeld	Philosoph	Münster	bei seinem Eltern	ibid.
129 Ferd. v. Ostmann	17 Jahr	Katholisch	Osnabrück	Simil.	Münster	Giese	Osnabrück
130 Anton Funcke	18 Jahr	Katholisch	Patteln	Simil.	ibid.	Funcke	Patteln
131 Wilhelm Möller	18 Jahr	Reformirt	Duisburg	Simil.	Duisburg	bei seinem Eltern	ibid.
132 Ignatz von Olfers	18 Jahr	Katholisch	Münster	Simil.	Münster	Simil.	ibid.
133 Bernard Busch	18 Jahr	Katholisch	ibid.	Simil.	ibid.	ibid.	ibid.
134 Adolph Kumpman	17 Jahr	Katholisch	ibid.	Simil.	ibid.	ibid.	ibid.
135 Bernard Helmich	19 Jahr	Katholisch	Münster	Simil.	ibid.	ibid.	ibid.
136 Ferd. Spaltkopf	18 Jahr	Katholisch	ibid.	Simil.	ibid.	Wittenjohn	ibid.
137 Ludwig v. Pöner	18 Jahr	Katholisch	ibid.	Simil.	ibid.	bei seinem Eltern	ibid.
138 Zachar. Conrads	18 Jahr	Katholisch	ibid.	Simil.	ibid.	ibid.	ibid.
139 Ferd. v. Swickel	17 Jahr	Katholisch	ibid.	Simil.	ibid.	ibid.	ibid.
140 Herm. Larens	20 Jahr	Katholisch	Münster	Simil.	ibid.	ibid.	ibid.
141 Anton Seling	17 Jahr	Katholisch	Münster	Simil.	ibid.	Baron	ibid.
142 Franc. Höping	17 Jahr	Katholisch	Darfeld	Simil.	ibid.	bei seinem Eltern	ibid.
143 Fritz Kleybold	17 Jahr	Katholisch	Diecklage	Simil.	ibid.	Köhne	Darfeld
144 Joseph Junkrot	17 Jahr	Katholisch	Emdetten	Simil.	ibid.	Smedding	Diecklage
145 Eugent. Vaecker	18 Jahr	Katholisch	Lengerich	Simil.	Messen	Fischer Dupre	Emdetten
146 Clem: Giese	18 Jahr	Katholisch	Münster	Physik	Münster	bei seinem Eltern	ibid.
147 Wich v. Lurmhöfen	15 Jahr	Katholisch	Münster	Philosoph	Münster	ibid.	ibid.
Clemens de Bönninghausen	Clemens	Georg Kramer	Anton	Henrich	Brüggel	ibid.	ibid.
Rudolph Poll	Herrmann	Brauning	Kristoph. Niemöller	Adolph Hülscher	ibid.	ibid.	ibid.
Bernardus Freye	Andrew	ibid.	Philipp	ibid.	ibid.	ibid.	ibid.
Clemens v. Drosse zu Hülsch	Friderick von Ostmann	Anton Funcke	W. Möller	ibid.	ibid.	ibid.	ibid.
Ignatz v. Olfers	Bernard. Busch	Adolph Kumpman	Bern. Helmich	Ferd. Spaltkopf	ibid.	ibid.	ibid.
Ludwig v. Pöner	Zachar. Conrads	Ferdinand von Swickel	H. Larens	ibid.	ibid.	ibid.	ibid.
Anton Seling	Franc. Höping	Fritz Kleybold	Junkrot	ibid.	ibid.	ibid.	ibid.
Eug. Vaecker	Clemens August Giese	Wilhelmus de zur Mühlen	ibid.	ibid.	ibid.	ibid.	ibid.
Wittenberg	Leopoldus Hülscher	ibid.	ibid.	ibid.	ibid.	ibid.	ibid.

Das ist ein von uns verordnetes Buch zur Universität Münster zugelaufen und das obige von ihm ungenügend untersucht sind. Genehmigt von Decan.

Münster d. 16. Novemb. 1809.

Hermes, Decan. fac. theol. Nache Decan. p. ten. Dec. fac. med. p. h. Du. p. h. philoph.

Name des Immatriculirten.	Alter.	Religion.	Geburtsort.	Das Fach, dem er sich widmet.	Der Ort, wo er zuletzt studirt.	Seine hiesige Wohnung.	Wohnort der Eltern.
148 Franz von Bieffen	22 Jahr	Katholisch	Coersfeld	Medicin	Münster	Schwaighoff	Coersfeld
149 Hermann Mencke	24 Jahr	Katholisch	Schwabstorf	Theologie	Osnabrück	Schopmann	Schwabstorf
150 Bern: v. Rauffeld	18 Jahr	Katholisch	Münster	Jurisprudenz	Bockold	Neubaus	Bockold
151 Christian v. Riese	19 Jahr	protestantisch	Sronsfels	simil -	Coersfeld	Hoff	Coersfeld
152 Max Müler	18 Jahr	Katholisch	Cluppenburg	simil -	Münster	Schmieding	Cluppenburg
153 Ernest: Davelius	19 Jahr	Katholisch	Borkeloh	Theologie	Osnabrück	Sammher	Borkeloh
154 Anton Boner	17 Jahr	Katholisch	Münster	Chemie	Münster	by Simon	Münster
155 Anton Terörde	19 Jahr	Katholisch	Anholt	Medicin	Bockold	Pahlmann	Anholt
156 Georg Müser	18 Jahr	Lutherisch	Blankenstein	Jurisprudenz	Hamm	Zunbusch	Blankenstein
157 Joseph Cick	22 Jahr	Katholisch	Ahaus	Medicin	Kreden	Wittkamp	Ahaus

Diese unterzeichneten sind schon bei der k. k. Universität immatriculirt worden. Münster den 18<sup>ten</sup> Novber 1809.

Franz von Bieffen. Hermann Mencke; Bernhard von Rauffeld  
 Christian von Riese. ~~Max Müler~~ Ernst Davelius  
 Anton Boner Anton Terörde Georg Müser Joseph Cick

Dies sind die von uns schon früher zur Universität Matriculirten  
 sind, sind also obiger von ihnen rignsfändig unterzeichneten  
 k. k. Universität die Decan. Münster den 18<sup>ten</sup> Novber 1809.

Herrn Decan. p. t. Decan. facul. theol.  
 Herrn Decan. p. t. Decan. facul. juridic.  
 Franz Bernh. Schlüter  
 p. t. Decan. f. med. p. t. Decan. fac. philol.

158 Carl Friedrich Hemmings - 22 Jahr - Katholisch - Neuss - Theologie Neuss - im Seminar Neuss  
 ist unterzeichneten bei der k. k. Universität immatriculirt worden.  
 Münster d. 7 Decemb. 1809.

Carl Friedrich Hemmings.

Dies ist der von uns schon früher zur Universität Matriculirte  
 sind, sind also obiger von ihnen rignsfändig unterzeichneten.

Name des Immatrikulirten.	Alter.	Religion.	Geburtsort.	Das Fach, dem er sich widmet.	Der Ort, wo er zuletzt studirt.	Seine hiesige Wohnung.	Bohnort der Eltern.
---------------------------	--------	-----------	-------------	-------------------------------	---------------------------------	------------------------	---------------------

Prof. Dr. Hermann v. Sauer  
 Facult. theol. p. t. Decan. Naube  
 p. t. Decan. Facult. jurid.  
 Münster den 7<sup>ten</sup> Decemb. 1809  
 Fr. Vernekin  
 p. t. Dec. f. med.  
 Schlüter  
 p. t. Dec. fac. philos.

159 h Julius Möller 16 Jahr reformirt. Duerburg philosophic Münster bei seinem Eltern wohnen Münster  
 160 h Georg Kersebaum 22 Jahr catholisch. Kellinghausen Theologie. Übermühl Ludgeri Spross Kellinghausen.

In dem unterzeichneten Briefe sind die für die Matricul der hiesigen Universität  
 gültigen Bestimmungen, Münster den 21. Decbr 1809.

Julius Möller, Georg Kersebaum

In dem vorstehenden Briefe sind die für die Matricul gültigen Bestimmungen, und die von  
 der hiesigen Universität vorgezeichneten Bedingungen, Münster den 21. Decbr 1809.

Hermann, p. t. Decan. Naube  
 Facult. theol. p. t. Decan. Facult. jurid.  
 Vernekin  
 p. t. Decan. Facult. med.  
 Schlüter  
 p. t. Dec. fac. philos.

161 h Carl Anton Hülotette 26 Jahr catholisch. Tschoborf Jurisprudenz Münster am v. Herolden Tschoborf  
 162 h August Christian Schreiber 26 Jahr luth. Langensalza Medicin Helmstadt bei dem v. Herolden Langensalza  
 163 Ernst Theodor Meyer 20 Jahr catholisch. Hovestadt Medicin Hovestadt bei Herold Hovestadt

In dem unterzeichneten Briefe sind die für die Matricul der hiesigen Universität  
 gültigen Bestimmungen, Münster den 23. Decbr 1809.

Carl Anton Hülotette, Aug. Christian Schreiber, Ernst Theodor Meyer.

In dem vorstehenden Briefe sind die für die Matricul der hiesigen Universität gültigen  
 Bestimmungen, und die von der hiesigen Universität vorgezeichneten Bedingungen, Münster den  
 23. Decbr 1809.

Hermann, p. t. Decan. Naube  
 Facult. theol. p. t. Decan. Facult. jurid.  
 Vernekin  
 p. t. Decan. Facult. med.  
 Schlüter  
 p. t. Dec. fac. philos.



Name des Immatriculirten.	Alter.	Religion.	Geburtsort.	Das Fach, dem er sich widmet.	Der Ort, wo er zuletzt studirt.	Seine hiesige Wohnung.	Wohnort der Eltern.
<b>Jahr M. DCCC. CX.</b>							
164	Henrius Kocke 21 Jahr	Katholisch	Glatbeck	Theologie	Pörsten	Mademoiselle Spading	Glatbeck
165	Christoph Steffen 23 Jahr	Katholisch	Ostercappeln	Jurisprudenz	Osnabrück	Witten Tilling in der Eierspinn Gasse	Ostercappeln
166	Joseph Meier 18 Jahr	Katholisch	Lohne	Logie	Meppen	Silbry	Lohne
167	Joseph Boddiker 36 Jahr	Katholisch	Werl	Medicin	Berlin	Schürmann	Werl
<p>Unterzeichnete sind für die Matriculirung der vorgenannten Universität  gütigst geneigt. Münster den 23 Junij 1810.</p> <p>Henrich Klackr Joseph Boddiker</p> <p>Christoph Steffen Joseph Meier</p> <p>Das in vorstehendem für die Matriculirung gütigst geneigt und ihren Untern.  schriftlich genehmigt haben, bezügl. der Decan. Münster  den 23 Junij 1810.</p> <p>Kistemaker p. d. Dec. fac. theol. Naake p. d. Decan. Facult. jur. Landgraber p. d. Dec. Fac. med. Schlichter p. d. Dec. fac. philosoph.</p>							
168	Joseph Geister 17 Jahr	Katholisch	Münster	Philosophie	Münster	bei seinem Wohnen	Münster
169	Paul Engelkamp 17 Jahr	Katholisch	Münster	simil	Münster	bei seinem Wohnen	Münster
170	Joseph Dieckel 17 Jahr	Katholisch	Bonn	simil	Münster	bei seinem Wohnen	Münster
171	Joseph Coelt 17 Jahr	Katholisch	Münster	simil	Münster	bei seinem Wohnen	Münster
172	Caspar Coermann 20 Jahr	Katholisch	Billerbeck	simil	Münster	bei seinem Wohnen	Billerbeck
173	Thomas Profius 20 Jahr	Katholisch	Luxemburg	simil	Münster	bei Cappel auf Ludwig Ludwig	Luxemburg
174	Franz v. Schade 19 Jahr	Katholisch	Ahaus	simil	Münster	bei Hefing auf Ahaus	Ahaus
175	Theodor v. Poseck 21 Jahr	Katholisch	Rheine	simil	Münster	bei Ludwig auf dem Belthor	Rheine
176	Max v. Schade 18 Jahr	Katholisch	Ahaus	simil	Münster	bei Hefing auf dem Belthor	Ahaus
177	Gerhard Lermes 16 Jahr	Katholisch	Hesepe	simil	Münster	bei Heymann	Hesepe
178	Caspar Osthuys 16 Jahr	Katholisch	Münster	simil	Münster	bei seinem Wohnen	Münster
179	Henrich Leimar 18 Jahr	Katholisch	Sendenhorst	simil	Münster	bei seinem Wohnen	Münster
180	Andreas Rothoff 17 Jahr	Katholisch	Nochold	simil	Münster	bei Lape	Nochold
181	Franz Joseph Giese 18 Jahr	Katholisch	Gellinghausen	Theologie	Cereberg	bei Cappel Celle	Gellinghausen
182	Friedrich Hölte 20 Jahr	Katholisch	Altenruden	Theologie	Cereberg	bei Cappel	Altenruden

Name des Immatrikulierten.	Alter.	Religion.	Geburtsort.	Das Fach, dem er sich widmet.	Der Ort, wo er zuletzt studirt.	Seine hiesige Wohnung.	Wohnort der Eltern.
182. Johann Severick <sup>pauper</sup> 23 Jahr	23 Jahr	Katholisch	Nienberge	philosophie	Münster	bij Frey an der Einig	Nienberge
184. Friedrich Gräffeld 23 Jahr	23 Jahr	Katholisch	Leite	Theologie	Heasel	bij Tenhoff	Leite
185. Philipp Benther 17 Jahr	17 Jahr	Katholisch	Warendorf	philosophie	Warendorf	bij Letterhag an der Grünen Gasse	Warendorf
186. Joseph Mentrop 17 Jahr	17 Jahr	Katholisch	Warendorf	philosophie	Warendorf	bij Sporing	Warendorf
187. Bernard Walter 20 Jahr	20 Jahr	Katholisch	Recklinghausen	Jurisprudenz	Recklinghausen	bij Geling	Recklinghausen
188. Caspar Krabbe 16 Jahr	16 Jahr	Katholisch	Coersfeld	philosophie	Coersfeld	bij Ruland	Coersfeld
189. Heinrich Liesner 24 Jahr	24 Jahr	Katholisch	Legden	philosophie	Vreden	bij Kleine	Legden
190. Anton Herick 20 Jahr	20 Jahr	Katholisch	Groll	Philosophie	Vreden	bij Scheun	Groll
191. Dedericus Düggel 18 Jahr	18 Jahr	Katholisch	Amsterdam	philosophie	Amsterdam	bij Kerling	Amsterdam
192. Joseph Hofius 19 Jahr	19 Jahr	Katholisch	Münster	Theologie	Münster	bij Böcherhoff	Münster
193. Wilhelm Harpering 24 Jahr	24 Jahr	Katholisch	Groll	Theologie	Münster		Groll
194. Heinrich Mecker 19 Jahr	19 Jahr	Katholisch	Dorsten	Medicin	Dorsten	bij Pepping	Dorsten
195. Adolph Tymphau 19 Jahr	19 Jahr	Katholisch	Dorsten	Medicin	Dorsten	bij Pepping	Dorsten
196. Joseph Blömer 22 Jahr	22 Jahr	Katholisch	Dinkelage	philosophie	Vechte	bij Höverer	Dinkelage
197. Anton Gerhardt 19 Jahr	19 Jahr	Katholisch	Vechte	philosophie	Vechte	bij Höverer	Vechte
198. Hermann Kuhlmann 25 Jahr	25 Jahr	Katholisch	Goldensette	philos.	Vechte	bij Neuhag	Goldensette
199. Ludwig Löpel 17 Jahr	17 Jahr	Katholisch	Vechte	philos.	Vechte	Höverer	Vechte
200. Joseph Karta meier 19 Jahr	19 Jahr	Katholisch	Lohne	philos.	Vechte	bij Namen	Lohne
201. Heinrich Becke eing 18 Jahr	18 Jahr	Katholisch	Sögel	philos.	Messen	bij Thamm	Sögel
202. Johann Fuhler 19 Jahr	19 Jahr	Katholisch	Werthe	philos.	Messen	bij Dornsefer	Werthe
203. Heinrich Puls fort 24 Jahr	24 Jahr	Katholisch	Bakum	philos.	Messen	bij Schopmann	Bakum
204. Albert Wilken 21 Jahr	21 Jahr	Katholisch	Dörpen	philos.	Messen	bij Stolte	Dörpen
205. Joann Hackmann 24 Jahr	24 Jahr	Katholisch	Steinbild	philos.	Messen	bij Thamm	Steinbild
206. Gerhard Stratmann 19 Jahr	19 Jahr	Katholisch	Werthe	philos.	Messen	bij Thamm	Werthe
207. Johann Reining 21 Jahr	21 Jahr	Katholisch	Plantlünne	philos.	Messen	bij Othendorff	Plantlünne
208. Med. Weininges 21 Jahr	21 Jahr	Katholisch	Weininges	Philos.	Crensberg	bij Propste	Weininges
209. Carl Wittweg 18 Jahr	18 Jahr	Katholisch	Essen	Philos.	Essen	bij Volmer	Essen

Name des Immatriculierten.	Alter.	Religion.	Geburtsort.	Das Fach, dem er sich widmet.	Der Ort, wo er zuletzt studirt.	Seine hiesige Wohnung.	Wohnort der Eltern.
210	Gerhard Temming	19 Jahr.	Katholisch	Camen -	philosophie	Amsterdam	bü abas Amsterdam.
211	Gernard Bricke	19 Jahr.	Katholisch	Amsterdam	philos -	Amsterdam	bü Zöckmann Amsterdam.
212	Heurich Koelman	19 Jahr.	Katholisch	Anholt -	philos -	Vreden -	bü Schenn Anholt.
213	Henrich Rogen	19 Jahr.	Katholisch -	Sögel -	Medicin -	Meyssen -	bü Heymans Sögel.
214	Wilhelm Jungblodt	18 Jahr.	Katholisch -	Dorsten -	Jurisprudenz	Dorsten -	bü Gopping Dorsten
215	Franz Egon von Fürstenberg	20 Jahr.	Katholisch	Herdringen	philos -	Herdringen	bü Specht Herdringen
216	Clemens von Fürstenberg	18 Jahr.	Katholisch -	Herdringen	philos -	Herdringen	bü Specht Herdring
217	Joseph Pohlmann	20 Jahr.	Katholisch	Prakum	philos -	Fincklage	bü Sandmeyer Prakum
218	Peter Hanniza	19 Jahr.	Katholisch.	Herten -	philos -	Herten -	Cappel - Herten.
219	Joan Gausin kel	21 Jahr.	Katholisch -	Fincklage	Medicin -	Fincklage	Sandmeyer Fincklage.

Dieser Listen-Auszug ist für die Medicinal-Anstalt der Universität zu  
Münster genehmigt. Münster am 6. December 1810.

Joseph Geissler. Paul Engelkamp. Joseph Dierichz. Joseph Evelt.  
Caspar Cormann. Thomas Brosius. Franz v. Schade. Theodor: Pöschke  
Max v. Sebade. Gerhard Lermer. Casparus Potthoff. Henrich Leisener  
Andr. Lotthoff. Franz Joseph Giese. Friedrich Stötte  
Bernard Severich. Friedrich Gupfeldt. Philip Bentker Mentrup  
Bernard Walter. Caspar Krabbe. Heinrich Lauer Perik  
Didericus Duyfhand Junior. Joseph Hofius. Wilhelm Kaperink  
H. Drecker. Adolph Simpnang. Joseph Blömer  
Anton Gerhadi. Hermann Secklmann. Ludwig Köffel  
Joseph Pastermeyer. Heinrich Berkening. Johannes Tuhler  
Henrich Palefort. Albertus Wilkening. Johanns Haackmann  
Gerad Strootmann. Johann Rheinang. Theodor Wenninger. Carl Mithweg  
Henrich Gerardus Temmink. Bernardus Brique. Henricus Graelman  
Wilhelm Jungblodt. Franz Egon von Fürstenberg. Carl von Fürstenberg  
Joseph Pohlmann. Peter Hanniza. Joan Gausin kel

Dieser Auszug ist für die Medicinal-Anstalt der kaiserlichen Universität  
Münster genehmigt.

Name des Immatrikulirten.	Alter.	Religion.	Geburtsort.	Das Fach, dem er sich widmet.	Der Ort, wo er zuletzt studirt.	Seine hiesige Wohnung.	Wohnort der Eltern.
---------------------------	--------	-----------	-------------	-------------------------------	---------------------------------	------------------------	---------------------

zugelassen, und ihren Unterricht nicht eigenständig genossen haben, bezugnehmend  
 wie untenstehend Pecani. Münster am 8<sup>ten</sup> Decemb. 1810.

Kistemaker Narke Landgräber <sup>Ueberrichter p. d. Decan. Facultatis Philologicae</sup>  
 p. d. Dec. fac. theol. <sup>Facult. jurid.</sup> p. d. Dec. facult. medical.

220. Carl Lohmeijer	19 Jahr	Luth. evang.	Freeren	Medicin -	Lingen	bei Kuhlmann	Freeren
221. Johann Ludwig Kampsiede	20 Jahr	reformirte	Lingen	Medicin -	Lingen	bei Falgeri	Lingen
222. Carl Joseph von Embden -	18 Jahr	Luth. evang.	Rannen	Jurisprudenz	Metz -	bei Ketteler	Hochold.
223. Franz Duesberg	17 Jahr	Luth. evang.	Borchen	Jurisprudenz	Mainz -	Ellerbrook	Borchen

Dieser Unterrichtsbau sind nicht zur Matricul an der Universität zu Münster  
 zugelassen. Münster am 15<sup>ten</sup> December 1810.  
 Carl Lohmeijer, Johann Ludwig Kampsiede, Franz Duesberg

Dieser Unterrichtsbau sind nicht zur Matricul an der Universität zu Münster  
 zugelassen, und ihren Unterricht nicht eigenständig genossen haben, bezugnehmend  
 wie untenstehend Pecani. Münster am 15<sup>ten</sup> December 1810.

Kistemaker Narke Landgräber <sup>Ueberrichter p. d. Decan. Facult. Philologicae</sup>  
 Dec. fac. theol. <sup>Facult. jurid.</sup> p. d. Decan. facult. medicae

224. Johan Doering	21 Jahr	Luth. evang.	Hochold	Zoologie	Cospol	im Seminar	Cospol.
225. Johann Tietmann	18 Jahr	Luth. evang.	Effen	Philosophie	Effen	bei Demol Spading	Effen

Dieser Unterrichtsbau sind nicht zur Matricul an der Universität zu Münster  
 zugelassen. Münster am 17<sup>ten</sup> Januar 1811.

Johan Doering Joh: Tietmann

Dieser Unterrichtsbau sind nicht zur Matricul an der Universität zu Münster  
 zugelassen, und ihren Unterricht nicht eigenständig genossen haben, bezugnehmend  
 wie untenstehend Pecani. Münster am 17<sup>ten</sup> Januar 1811.

Dörigman Sprickmann Friedr. <sup>Ueberrichter p. d. Decan. Facult. Philologicae</sup>  
 p. d. Dec. theol. fac. <sup>fac. jurid.</sup> p. l. d. f. Med. <sup>Ueberrichter p. d. Decan. Facult. Philologicae</sup>

	N a m e des Immatriculirten.	Alter.	Religion.	Geburtsort.	Das Fach, dem er sich widmet.	Der Ort, wo er zuletzt studirt.	Seine hiesige Wohnung.	Wohnort der Eltern.
226	Heinrich Anthon	19 Jahr	Katholisch.	Arnoberg	Logik -	Arnoberg	Erang. köpfiger	Arnoberg
227	Marcus Langen	19 Jahr	Katholisch -	Werthe -	Logik -	Werthe.	in Erwinmünding bei Kreeer	Werthe
228	Anton Heyl -	19 Jahr	Katholisch -	Meppen	Logik -	Pyorn -	bei Kreeer	Meppen
229	Wilhelm Lüt: Kenhous -	23 Jahr	Katholisch	Stadllohn	Logik -	Kreden	bei Becker	Stadllohn
230	Heinrich Kirch	18 Jahr	Katholisch	Kreden	Logik	Kreden	Tannebeck	Kreden.
231	Peter Schweizer	23 Jahr	Katholisch	Eisenborn	Theologie	Cölln	Lutterbeck Med. Doctor.	Eisenborn
232	Peter Willmund	22 Jahr	Katholisch	Much <small>im Vög. Depart.</small>	Theologie	Cölln -	Minoriten Kloster.	Much.

21  
21  
21  
Dieser Untergreifbunde sind sechs zum Matriculirten an der Universität zu  
Münster zugelassen. Münster am 16<sup>ten</sup> May 1811.

Grüninger Augustin Marcus Langen Anton Heyl  
Wilhelm Lütkenhous. Heinrich Kirch. Peter Schweizer  
Peter Willmund

Dieser sieben Zugelassenen sind zum Matriculirten an der Universität  
zugelassen, und ihrer Untergreifbunde eigenständig eingesetzt haben, zugewiesen wie  
Untergreifbunde Decani. Münster am 16<sup>ten</sup> May 1811.

Borgman Sprickman Fries Ueberwieser  
p. l. Decanus Tac. jurid. p. l. Dec. p. l. Decanus  
Sac. theol. p. l. Decanus Sac. Med. Sac. philosoph.

233 Heinrich Platte 25 Jahr Katholisch Amsterdam Medicin Hardewick bei Schöblich Amsterdam  
Dieser Untergreifbunde sind sechs zum Matriculirten an der Universität zu  
Münster zugelassen. Münster am 31<sup>ten</sup> Juli 1811.

Heinrich Platte  
Dieser sechs von Platte sind zum Matriculirten an der Universität  
zugelassen, und ihrer Untergreifbunde eigenständig eingesetzt  
haben, zugewiesen wie Untergreifbunde Decani Münster am 31<sup>ten</sup> Juli 1811.

Borgman Sprickman Fries Ueberwieser  
p. l. Decanus Tac. theol. p. l. Decan p. l. Decan  
Sac. theol. p. l. Decanus Sac. Med. Sac. philosoph.

234 Augustin Körschel 17 Jahr Katholisch - Lembeck philosophia  
Dieser Untergreifbunde sind sechs zum Matriculirten an der Universität  
Münster am 14 August 1811.

Name des Immatrikulierten.	Alter.	Religion.	Geburtsort.	Das Fach, dem er sich widmet.	Der Ort, wo er zuletzt studirt.	Seine hiesige Wohnung.	Wohnort der Eltern.
----------------------------------	--------	-----------	-------------	-------------------------------------	---------------------------------------	---------------------------	---------------------------

Das von Herrn August Reischel für die Mathematik der Universität  
zugelassen und den auf den vorigen Seiten beschriebenen Lehrgang  
ständig besucht haben, bezeugen wir durchschriftlich Decani. Münster am 14<sup>ten</sup>  
August 1811.

Ueber  
den  
philosoph

Die Inscription ist sub no 234 Immatrikulirten Reischel existirt schon, in dem demselben  
bei dem Matrikelbuch in dem Mittelstück links eingeschrieben wird.

234. Christian Löhr	28 Jahr	Katholisch	Wipperforde	Theologie	Cölln	bei altenkamp	Wipperforde
235. Joan Laupman	24 Jahr	Katholisch	Wipperforde	Theologie	Cölln	altenkamp	Wipperforde
236. Conrad Heine	24 Jahr	Katholisch	Wiedenbruch	Theologie	Osnabrück	Rilgen	Wiedenbruch
237. Joseph Vethke	22 Jahr	Katholisch	Recklinghausen	Theologie	Dorsten	Schürmann	Recklinghausen
238. Franz Neuhaus	24 Jahr	Katholisch	Recklinghausen	Theologie	Düsseldorf	Hammeier	Hackum
239. Diederich Jodding	30 Jahr	Katholisch	Langforden	Medicin	Vechte	Pankelmann	Langforden
240. Heinrich Vorwald	20 Jahr	Katholisch	Vechte	philosophie	Vechte	Widding	Vechte
241. Hermann Nette Köven	17 Jahr	Katholisch	Recklinghausen	philosophie	Recklinghausen	Lemere	Recklinghausen
242. Theodor Schoo	22 Jahr	Katholisch	Beecken	philosophie	Rheine	Völker	Beecken
243. Bernard Flagggen borg	24 Jahr	Katholisch	Lohne	philosophie	Vechte	Gröker	Lohne
244. Anrich Heinrich Rummel	20 Jahr	Katholisch	Olmarfum	philosophie	Olmarfum	Rummel	Olmarfum
245. Friedrich Christian de Greuve	19 Jahr	Katholisch	Amsterdam	philosophie	Amsterdam	Albics	Amsterdam
246. Werner Willing	26 Jahr	Katholisch	Vreden	philosophie	Vreden	Pansbeck	Vreden
247. Anton Josefing	22 Jahr	Katholisch	Recklinghausen	philosophie	Recklingh	Hammeier	Recklingh
248. Friedrich Adam Heese	20 Jahr	Katholisch	Werl	philosophie	arenberg	Röhr	Werl
249. Heinrich Lütken	21 Jahr	Katholisch	Holle	philosophie	Meppen	Jahne	Holle
250. Otto Schuling	21 Jahr	Katholisch	Hauslette	philosophie	Vechte	Widding	Hauslette
251. Gerard Senze	24 Jahr	Katholisch	Coersfeld	philosophie	Coersfeld	Ruland	Coersfeld
252. Theodor Wies Görster	19 Jahr	Katholisch	Coersfeld	philosophie	Coersfeld	Ruland	Coersfeld
253. Theodor Pie senbeck	24 Jahr	Katholisch	Vardel	philosophie	Vechte	Gröker	Vardel
254. Ferdinand Grummer	20 Jahr	Katholisch	Rüle	philosophie	Meppen	Dorsteifer	Rüle
255. Peter Wilhelm Eller	14 Jahr	Katholisch	Wipperforde	philosophie	Wipperforde	Trüfing	Wipperforde

Name des Immatriculirten.	Alter.	Religion.	Geburtsort.	Das Fach, dem er sich widmet.	Der Ort, wo er zuletzt studirt.	Seine hiesige Wohnung.	Wohnort der Eltern.
256	Henrich Saahl 18 Jahr	Katholisch	Rheine	philosophie	Rheine	Volker	Rheine
257	Friedrich v. Aachen 15 Jahr	Katholisch	Münster	philosophie	Münster	Jerger	Münster
258	Clemens Becker 18 Jahr	Katholisch	Steinford	philosophie	Münster	im Garten Collegio	Steinford
259	Henrich Beckmann 18 Jahr	Katholisch	Münster	philosophie	Münster	bei Simon Elnum	Münster
260	Joseph Einhorn 17 Jahr	Katholisch	Goeholt	philosophie	Münster	Pening	Goeholt
261	Caspar Giese 17 Jahr	Katholisch	Münster	philosophie	Münster	bei Simon Elnum	Münster
262	Joseph Haas 20 Jahr	Katholisch	Ahaus	philosophie	Münster	fr. v. Kerkring	Ahaus
263	Jacob Hoff 21 Jahr	Katholisch	Nykerk	philosophie	Münster	Lambrecht	Nykerk
264	Christoph Reichhoff 17 Jahr	Katholisch	Münster	philosophie	Münster	bei Simon Elnum	Münster
265	Ferdinand Kumpmann 17 Jahr	Katholisch	Münster	philosophie	Münster	Simil	Münster
266	Joseph Decker 16 Jahr	Katholisch	Warendorf	philosophie	Warendorf	Herrmann	Warendorf
267	Johann Rogge 17 Jahr	Katholisch	Münster	philosophie	Münster	bei Simon Elnum	Münster
268	Adolph Pellegahr 17 Jahr	Katholisch	Afcheberg	philosophie	Münster	Kumpmann	Afcheberg
269	August von Waldbot 17 Jahr	Katholisch	Münster	philosophie	Münster	bei Simon Elnum	Münster
270	Johann Wolbring 22 Jahr	Katholisch	Goeholt	philosophie	Münster	Pening	Goeholt
271	Matthias Hannagel 16 Jahr	Katholisch	Münster	philosophie	Münster	bei Simon Elnum	Münster
272	August Wichmann 15 Jahr	Katholisch	Münster	philosophie	Münster	Simil	Münster
273	Hermann Wichmann 16 Jahr	Katholisch	Münster	philosophie	Münster	Simil	Münster
274	Joseph Schweling 17 Jahr	Katholisch	Münster	philosophie	Münster	Simil	Münster
275	Johan Terlühnen 26 Jahr	Katholisch	Westerholt	philosophie	Münster Ethen	Wiemann	Westerholt
276	Franz Sandfort 19 Jahr	Katholisch	Nordkirchen	philosophie	Münster	v. Stenborg	Nordkirchen
<p>Seine Aufnahme in die Universität zu Münster erfolgt am 19. December 1811.</p>							
<p>Christoph von Leipzig Johann Kumpmann Franz Beckmann Henrich Vorwald</p>				<p>Conrad Hermann Herrmann</p>		<p>Steine Joseph Wetkade Nettekoven. Theodor Schoo.</p>	
<p>Barthlaggenberg Friedrich Werners Willing Anton</p>				<p>Rummel Bosenius Senz Theodor</p>		<p>Graf. Flewei Wiegörste Theodor Riesbeck</p>	
<p>Herrmann Wichmann Joseph Schweling</p>				<p>Terlühnen Sandfort</p>		<p>P. Aachen. Ledding</p>	
<p>Ferdinandus Bräuner Wm Ecker Clemens Becker Henrich Beckmann Casp. Giese Joseph Haas Kumpmann. Decker Rogge Pellegahr Waldbot Wolbring Hannagel</p>				<p>Einhorn Wichmann Herrhoff</p>		<p>Einhorn Wichmann</p>	
<p>Das in vorstehendem steht zum Matricul der Universität zu</p>							

Name des Immatrikulirten.	Alter.	Religion.	Geburtsort.	Das Fach, dem er sich widmet.	Der Ort, wo er zuletzt studirt.	Seine hiesige Wohnung.	Wohnort der Eltern.
<p>zu Münster zugelassen, und ihren Lehrgang in der Rechtswissenschaften in Münster am 19<sup>ten</sup> December 1811.</p>							
Borgerman p. Theol. Facult.	Mathias Sprickmann	Catholisch	Conrad. Fries	W. Gertz	Facult. Philosph. Dec.		
277. Caspar Leising	19 Jahr	Catholisch	Münster	philosophie	Münster	bei Simon Glarus	Münster
278 Hermann Rothmann	17 Jahr	Catholisch	Münster	philosophie	Münster	simil.	simil
<p>in Münster zugelassen, und ihren Lehrgang in der Rechtswissenschaften in Münster am 30 December 1811.</p>							
<p>Caspar Leising. Hermann Rothmann.</p>							
<p>in Münster zugelassen, und ihren Lehrgang in der Rechtswissenschaften in Münster am 30 December 1811.</p>							
J. Borgerman Fac. Theol. p. Theol.	M. Sprickmann	Catholisch	C. Fries	W. Gertz	Fac. Phil. Dec.		
279 David Hoijman	18 Jahr	Catholisch	Gladbach	Med. Zin	Zi. Gladbach	Nahmer, fac. in Münster	Gladbach
<p>David Hoijmann</p>							
<p>in Münster zugelassen, und ihren Lehrgang in der Rechtswissenschaften in Münster am 21<sup>ten</sup> März 1812.</p>							
J. H. Brodmann Decan. fac. Theol.	Christoph Meyer	Catholisch	Belien (Belien)			Wilhelm Gertz	pt. Decanus facult. philosoph.
280 Engelbert von Landsberg	16 Jahr	Catholisch	Münster	philosophie	Münster	in von Kelen	Münster
281 Anton Theising	16 Jahr	Catholisch	Münster	simil	simil	bei Simon	Münster
282 Franz Priefeld	16 Jahr	Catholisch	Telgte	simil	simil	Obi. Falser	Telgte
283 Johann Specker	25 Jahr	Catholisch	Lembeck	simil	simil	bei Ringel	Lembeck
284 Henrich Neuer	20 Jahr	Catholisch	Bilton	simil	simil	" - Lohaus	Bilton
285 Clemens August Wesemann	19 Jahr	Catholisch	Albachten	simil	simil	" - Hagemann	Albachten
286 Carl Busenier	23 Jahr	Catholisch	Jöbenbüren	simil	simil	" - Bartel	Jöbenbüren
287 Joseph Verlage	20 Jahr	Catholisch	Riesenbeck	simil	simil	" - Wegmann	Riesenbeck



	N a m e des Immatriculirten.	Alter.	Religion.	Geburtsort.	Das Fach, dem er sich widmet.	Der Ort, wo er zuletzt studirt.	Seine hiesige Wohnung.	Wohnort der Eltern.
288	Wilhelm Cordel <i>ppr</i>	20 Jahr	Katholisch	Riesenbeck	Philosophie	Münster	bei Lohaus	Riesenbeck
289	Bernard Dall	24 Jahr	Katholisch	Mesfingen	Philosophie	Münster	" Nischoff	Mesfingen
290	Stephan Leifhelm	18 Jahr	Katholisch	Altenberge	simil	Münster	" Schürmann	Altenberge
291	Melchior Epping	17 Jahr	Katholisch	ibidem	simil	simil	" Schürmann	ibid.
292	Clemens Febr	16 Jahr	Katholisch	Münster	simil	simil	bei Simon Stamm	Münster
293	Franz von Forckenbeck	16 Jahr	Katholisch	Münster	simil	simil	simil	simil
294	Cappas Stirnberg <i>ppr</i>	16 Jahr	Katholisch	<del>Münster</del> Rüden	simil	simil	bei Bipping	Rüden
295	Bernard Gecker <i>ppr</i>	17 Jahr	Katholisch	Münster	simil	simil	" Kienbrap	Münster
296	Gerhard Lammers genannt Hücker	27 Jahr	Katholisch	Zuwoent	Theologie	Vechte	" Tannebeck	Zuwoent
297	Friedrich Sommer	25 Jahr	Katholisch	Langfonden	Philosophie	Vechte	" Spading	Langfonden
298	Franz Adelman	21 Jahr	Katholisch	Vechte	simil und Theologie	Vechte	" Sammeier	Vechte
299	Franz Middendorff	26 Jahr	Katholisch	Oitke	philos	Vechte	" Dorffinger	Oitke
300	Franz Prüggen	18 Jahr	Katholisch	Häselberg	Theologie	Arnsberg	" Weismann	Häselberg
301	Ludwig Habbel	22 Jahr	Katholisch	Altenaffeln	Theologie	ibid	" Lohaus	Altenaffeln
302	Gerhard Pöram Lage	24 Jahr	Katholisch	Lohne	Philos	Vechte	" Ofenberg	Lohne
303	Henrich Luesje	20 Jahr	Katholisch	Sisbeck	Theologie	Vechte	" Jyrüning	Sisbeck
304	Theodor Wölske	24 Jahr	Katholisch	Hauptfette zu Veftrup.	simil	Vechte	" Widding	Hauptfette
305	Gabard Kalvelage	21 Jahr	Katholisch	Lohne	simil	Vechte	" Speckman	Lohne
306	Ferdinand Zörman	22 Jahr	Katholisch	Damme	simil	Osnabrück	" Nieman	Damme
307	Wilhelm Nieman	20 Jahr	Katholisch	Elbergen	simil	Rheine	" Nieman	Elbergen
308	Henrich Sipmeier	21 Jahr	Katholisch	Riefe	simil	Osnabrück	" Nieman	Riefe
309	Franz Biefeld	17 Jahr	Katholisch	Epe	Philosophie	Coersfeld	" Kemna	Epe
310	Henrich Vornhold	19 Jahr	Katholisch	Osnabrück	Theologie	Osnabrück	" Fischer	Osnabrück
311	Johan Schierhold	19 Jahr	Katholisch	Veftrup.	simil	Vechte	" Neuhay	Veftrup
312	Georg Wilmsen	20 Jahr	Katholisch	Lingen	simil	Moppen	" Simon	Lingen
313	Bernard Zlatke	20 Jahr	Katholisch	Häselünne	simil	Moppen	" Dumme	Häselünne
314	Rudolph Schulte	17 Jahr	Katholisch	Moppen	simil	Moppen	" Schürmann	Moppen
315	Henrich Zber	21 Jahr	Katholisch	Gefte P. Moppen.	simil	Moppen	" Keijmann	Gefte
316	Anton Zupch	21 Jahr	Katholisch	Vechte	simil	Vechte	" Zumbelle	Vechte
317	Anton Schute	21 Jahr	Katholisch	Sögel	simil	Moppen	" Wilhoff	Sögel
318	Christian Wendel	18 Jahr	Katholisch	Wipperföde	simil	Rheine	" Ruland	Wipperföde

Name des Immatrikulirten.	Alter.	Religion.	Geburtsort.	Das Fach, dem er sich widmet.	Der Ort, wo er zuletzt studirt.	Seine hiesige Wohnung.	Wohnort der Eltern.
319 Franz Bepeling	18 Jahr	Katholisch	Rheine	Theologie	Rheine	" - Felle	Rheine
320 Anton Hefing	17 Jahr	Katholisch	Sporken	Philosophie	Sporken	" - Niehoff	Sporken
321 Johann Luecke	20 Jahr	Katholisch	Sporken	Medicin	Vreden	" - Kahlmann	Sporken
322 Johan van Basten Balenburg	19 Jahr	Katholisch	Groll	Simul	Vreden	" - Loyer	Groll
323 Johann Prügger	18 Jahr	Katholisch	Spawinkel	Philosophie	Meppen	" - Dorstifer	Spawinkel
324 Henrich van Dillen	22 Jahr	Katholisch	Etten	Theologie	Emmerich	" - Jürgen	Etten
325 Bernard Coenders	21 Jahr	Katholisch	Warbeyen	Simul	Emmerich	" - Jürgen	Warbeyen
326 Everhard Hering	22 Jahr	Katholisch	Vrappel	Simul	Emmerich	" - Tannebeck	Vrappel
327 Johann Präumers	18 Jahr	Katholisch	Emmerich	Simul	Emmerich	" - Jürgen	Emmerich
328 Theodor van Aekern	20 Jahr	Katholisch	Clarenbeck	Philosophie	Viden	" - Groggers	Clarenbeck
329 Theodor Prüggerman	17 Jahr	Katholisch	Soest	Theologie	Soest	" - Junbünck	Soest
330 Ludwig Cullenberg	17 Jahr	Katholisch	Münster	Philosophie	Münster	bei Simonstern	Münster
331 Franz Lange	25 Jahr	Katholisch	Oitke	Simul	Vechte	" - Zumbilde	Oitke
332 Anton Hubert Pänder	22 Jahr	Katholisch	Heistert	Theologie	Cöln	" - Seminar	Heistert
333 Johann Franz Voss	22 Jahr	Katholisch	Emmerich	Simul	Cöln	" - Seminar	Emmerich
334 Anton Hasenkamp	18 Jahr	Katholisch	Vechte	Philosophie	Vechte	" - Flecht	Vechte
335 Anton Tomann	18 Jahr	Katholisch	Vechte	Simul	Vechte	" - Flecht	Vechte
336 Hermann Linker	21 Jahr	Katholisch	Cloppenburg	Theologie	Warandorf	" - Niemer	Cloppenburg
337 Joseph Gotke	20 Jahr	Katholisch	ibidem	Simul	Meppen	" - Niemer	Cloppenburg
338 Franz Chel	19 Jahr	Katholisch	Dorsten	Simul	Dorsten	" - Schmitz	Dorsten
339 Johann Buchholz	22 Jahr	Katholisch	Dorsten	Simul	Dorsten	" - Eigenhaag	Dorsten
340 Ludwig Meister ppen	18 Jahr	Katholisch	Kirchbellen	Logie	Warandorf	" - Heidelbrink	Kirchbellen
341 Engelbert Hefing	23 Jahr	Katholisch	Doetinchem	Theologie	Emmerich	" - Nahmen	Doetinchem
342 Joachim Spitsen	18 Jahr	Katholisch	Stenwickersloot	Philosophie	Münster	" - Speckmann	Stenwickersloot
343 Christoph Hagenrei ppen	25 Jahr	Katholisch	Offbevern	Simul	Meppen	" - Wegers	Offbevern
344 Jacob Groen	18 Jahr	Katholisch	Emmerich	Theologie	Emmerich	" - Jürgen	Emmerich

Die obigen sind und nachtraglich sind für die Matriculirten der Universität

Name des Immatriculierten.	Alter.	Religion.	Geburtsort.	Das Fach, dem er sich widmet.	Der Ort, wo er zuletzt studirt.	Seine hiesige Wohnung.	Wohnort der Eltern.
zu Münster zugelassen. v. Landsberg	22	Presb.	Münster am Becken	22 November 1812. Weber	Wesemann	Busemeyer	Verlage
Cordel	Dall	Luth.	Springe	Fehr	Foehrenbach	Stinberg	
Bernard Becker	Lamm	Luth.	Lamm	Admann		Middendorf	
Brisgen	Kappel	Brem.	Luesse	Walzelage	Walke	Burmann	Thiemann
Ripmeyer	Franz	Presb.	Ende	Vogel	Shurtell	Wilmsen	Blanke
Schalte	Glen.	Brem.	Schuler	Wendel	Keising	Besling	Lücke
Van Basten	Brügge	Van Willen	Coenders	Keising	Keising	Van Scherer	
Batzenburg	Brügge	am.	Callenberg	Langelund	Gündel	Hop Hasen	Kump
Simann	Sittel	Bothe	Ekel	Buchholz	Wifing	Meister	Spitsen
Flageney	Goen						

Das die von Inspektion für die zum Matricul der hiesigen Universität zugelassen  
 sind, begünstigt wie untenstehende Decan. Münster am 22 November 1812.

J. Henrich Bröckmann. Meier  
 Decan-facult. phil. p. t. p. t. Delancei Salubritas  
 jur. d. l. De Juffel. Rofing  
 facult. med. p. t. p. t. Decan. facult. phil.

345	Matthias Haffer	23 Jahr	Katolik	Münster	Medicin	Münster	bei Simon	Münster
	Kamp						felten	
346	Grens Mofsert	19 Jahr	Katolik	Rees	phil.	Dorsten	bei Overbeck	Rees.

Die Ehrengewürden sind für die zum Matricul der Universität zu Münster  
 zugelassen. Münster am 31 December 1812.

J. Henrich Bröckmann. Meier  
 Decan-facult. phil. p. t. p. t. Delancei fel. d. l. p. t. Dec. fac. med.  
 jur. d. l. De Juffel. Rofing  
 facult. med. p. t. p. t. Decan. facult. phil.

347	Johann Theodor Mühren	19 Jahr	Katolik	Rheine	philosophie	Rheine	Möllery	Neukirchen
348	Gerhard Hermann Franz Hemelt	18	Katolik	B. Emobicken	philosophie	Rheine	Negmann	L. Liebmann
349	Theodor Berse	19	Katolik	Hochlar	philosophie	Recklinghausen	Niesman	Hochlar
350	Joseph Heinrich Schraf	19	Katolik	Nechte	Theologie	Nechte	Brockman	Nechte
351	Johann Bernhard Kalkhof	19	Katolik	Warendorf	philosophie	Warendorf	Froning	Warendorf

Name des Immatrikulirten.	Alter.	Religion.	Geburtsort.	Das Fach, dem er sich widmet.	Der Ort, wo er zuletzt studirt.	Seine hiesige Wohnung.	Wohnort der Eltern.
352 Carl von Heyden im 19j Luis Ulbricht Mühren Hemelt	im 19j	cathol.	Heek - Kathhoff.	philosophie Matr. d. Heyden.	privat Unterricht an Münster Universität	Giese	Heek.
<p>Das die nach von dem Ulbricht für ein Matr. d. Heyden Ulbricht von dem Ulbricht für ein Matr. d. Heyden Ulbricht von dem Ulbricht für ein Matr. d. Heyden Ulbricht von dem Ulbricht für ein Matr. d. Heyden</p>							
Hermes, p.t. Decan facult. theol.		Ludolf, p.t. Decan fac. jur.	Bodde facult. med. prot. Decan.	Rohing p.t. Decan facult. phil.			
353. Joseph von Droste Hüls hoff	19 Jahr	Catholisch	Coersfeld Münster	Philosophie	Münster	bei Münster Feldmann	Münster
354 Albert von Gelman	19 Jahr	Catholisch	Lohne	---	Münster Lohne	bei Münster Feldmann	Münster Lohne
355 Johannes Schuete	17 Jahr	Catholisch	Tisitt	---	Münster	Münster Walden	Tisitt
356 Carl Speidel	17	---	Oelde	---	Münster	bei Münster Feldmann	Oelde
357 Franz von Schlebrügge	16	---	Scherndorf	---	---	bei Schlebrügge	Scherndorf
358 Wilhelm von Schlebrügge	17	---	---	---	---	---	---
359 Joseph Anne gann pper	19	---	Ostbevern	---	---	bei Ouse	Ostbevern
360 Henrich Hies sing	18	---	Münster	---	---	bei Münster Feldmann	Münster
361 Joseph Hünke müller	17	---	Telgte	---	---	bei Telgte	Telgte
362 Mathias Keller	17	---	Münster	---	---	bei Münster Feldmann	Münster
363 Lambert Pohlmann	20	---	Hepsum	---	Münster	Münster Feldmann	Hepsum
364 Nicolaus Vagedes	16	---	Münster	---	Münster	Münster Feldmann	Münster
365 Adam Henning Driver	16	---	Münster	---	Münster	bei Münster Feldmann	Münster
366 August von Drüffel	16	---	---	---	---	---	---
367 Carl von Winkel	20	A	Havixbeck	---	---	auf dem Feldmann	Havixbeck
368 Johann Kessel	24	---	Hülse	---	Münster	bei Münster Feldmann	Hülse

	Name des Immatrikulirten.	Alter.	Religion.	Geburtsort.	Das Fach, dem er sich widmet.	Der Ort, wo er zuletzt studirt.	Seine hiesige Wohnung.	Wohnort der Eltern.
369	Nicolaus Bödiker	15	---	Hafelmann	Philosophie	Meyssen	Heising	Hafelmann
370	Anton Pompey	20	---	Rheine	---	Rheine	Evels	Rheine
371	Anton Völkner	18	---	Langenich	---	Münster	Papree	Langenich
372	Bernard Loren beck	18	---	Gillerbeck	---	---	Koppland	Gillerbeck
373	Hensich Loren beck	20	---	---	---	---	---	---
374	Carl Leifhelm	18	---	Allenberge	---	---	Eggenhang	Allenberge
375	Anton Geling	24	---	Vreden	---	Vreden	Loel	Vreden
376	Joseph Klein herne	17	---	Westerholt	---	Reckling hausen	Nahmen	Westerholt
377	Anton Berding	20	---	Langforden	---	Vechte	Papree	Langforden
378	Max Rumsold	18	---	Ashendorf	---	Münster	Nahmen	Lingen
379	Fritz Wenneking	17	---	Münster	---	---	bei Tervo	Münster
380	Joseph Mittel- reicher	21	---	Neukanning	---	---	Schürman	Neukanning
381	Joseph Hamke	17	---	Riesenbeck	---	Rheine	Keller	Riesenbeck
382	Wilhelm Nien- haus	18	---	Lingden	---	Münster	Münster	Lingden
383	Hermann Ham- berg	21	---	Arkam	Theologie	Osnabrück	Nammkotte	Arkam
384	Cappan Stein- kampff	32	---	Münster	Philosophie	Münster	Kiefman	Münster
385	Theodor Wil- helm Brünninghoff	28	---	Seppenade	Theologie	Werne	Spring	Seppenade
386	Herman Polke	26	---	Wiedenbrück	---	Osnabrück	Salmoier	Wiedenbrück
387	Gerhard Leve- meyer	21	---	Jobenbieren	Philosophie	Münster	Trüke	Jobenbieren
388	Johann Wilms	21	---	Emden	Medicin	Münster	Herold	Emden
389	Michael Hermann Zimmermann	23	---	Lingen	---	Münster Meyssen und Paris	Lingen	Lingen
390	Wilhelm Schlu- ter	18	---	Coersfeld	Philosophie	Coersfeld	Froning	Coersfeld
391	Anton Hefel- mann	22	---	Havixbeck	---	---	Heising	Havixbeck
392	Johann Mauritz Mentzen	24	---	Verl	Hydrologie Medicin	Rillberg	Hoping	Verl.

Seine Medizinstudien sind bereits zu Ende und er hat sich in Münster immatrikulirt.

Name des Immatrikulirten.	Alter.	Religion.	Geburtsort.	Das Fach, dem er sich widmet.	Der Ort, wo er zuletzt studirt.	Seine hiesige Wohnung.	Bohnort der Eltern.
günstigst. Münster den 15. November 1813. v. Dooste Stülshoff			Brägelmann	Schulle	Speith	Franz von Schlabrüggel	
Schlebrugge		J. Amegon	Hesling Hundemüller	Keller	Pahlmann	Vagdes	Adam Drivort
Druffel		g. Weßels	Indiker. Jompey	B. Lorenbeck	H. Lorenbeck	Leihhelm	
Volker		Göling	J. Weineknecht		Mittelteicher	Kamke	Nienhans
Kleinherne		Böwing	Lunsandt	Stormann	Pötter	Levenmeyer	Wilson
Hamburg		Steinscampf	Brüninghoff	Stork			
Zimmermann		Schlüter	Kesfelmann				

Das die vorstehenden Namen für Matricul an der Universität zu Münster günstigst und gültig, bezugnehmend wie untenstehendem Pecuni. Münster den 15. November 1813.

G. Harnes, p.t. Decan. Facult. Theolog. Joseph Ludorf, p.t. Decan. fac. jurid. Bodde, p.t. Decan. fac. phil. M. L. Schütz, p.t. Dec. Facult. phil. med.

392 Ferdinand Lüberg 16 Jahr Katholisch Lüden im Herzogthum Westphalen Theologie zu Arnberg bei Litgen und Ludgeri Kreis. Lüden

Das untenstehende Name für Matricul an der Universität zu Münster günstigst und gültig. Münster am 23 März 1814.

Ferdinand Lüberg.

Das die Herr Ferdinand Lüberg für Matricul an der Universität zu Münster günstigst und gültig, bezugnehmend wie untenstehendem Pecuni. Münster am 23 März 1814.

Küstermaker p.t. Decan. fac. theol. giv. Druffel p.t. Decan. fac. jurid. Voornhant p.t. Decan. fac. phil. med. Schlüter p.t. Decan. fac. phil. med.

Name des Immatrikulirten.	Alter.	Religion.	Geburtsort.	Das Fach, dem er sich widmet.	Der Ort, wo er zuletzt studirt.	Seine hiesige Wohnung.	Wohnort der Eltern.
394 Maximilian Drosche Nischering	20	Katholisch	Münster	Philosophie	Münster	Münster	Münster
395 Gerhard Oscar Amshoff	19	Protestantisch	Lüßen	Medicin	---	bij Wilkamp	Emmen
396 Clemens Wiede mann	20	Katholisch	Aerdringen	Physiologie	Cuenberg	Spaltmann	Aerdringen
397 Heinrich Hagemann	22	Katholisch	Niechholten	Physiologie	Dorsten	fr. seminar	Niechholten
398 Johann Schulze	21	Katholisch	Soest	Physiologie	Soest	Simis	Soest
399 Mathias Schramm	21	Katholisch	Dorlgloh	Physiologie	Osnabrück	Prof.	Dorlgloh
400 Joseph Obermeyer	20	Katholisch	Alphhausen Haldenberg	Physiologie	Osnabrück	Prof.	Alphhausen
401 Otto Harding	17	Katholisch	Nesio	Jura	Düsseldorf	Heising	Düsseldorf
402 Wilhelm Bronate	22	Katholisch	Rees	Jura	Bocholt	Tuchmann	Rees
403 Joseph Jean Gerhard van Lamsweerde	20	Katholisch	Zulphen	Jura	Zulphen	Tuchmann	Zulphen
404 Caspar Bolke	19	Katholisch	Cloppenburg	Jura	Neckel	Sparing	Cloppenburg
405 Carl von Beyer Jorde Weiras	19	Katholisch	Münster	Jura	Münster	bij Simis	Münster
406 Laurent Zemp	18	Katholisch	Attendorf	Jura	Münster	Palzer	Attendorf
407 Anton Silby	20	Katholisch	Münster	Jura	Münster	Sepel	Münster
408 Anton Diening	21	Katholisch	Münster	Jura	Münster	bij Simis	Münster
409 Franz Dierichs	16	Katholisch	Frankfurt	Philosophie	Münster	Simis	Münster
410 Theodor Menge	19	Katholisch	Münster	Simis	Simis	Fungel	Simis
411 Bernard Kersten	17	Katholisch	Münster	Simis	Simis	bij Simis	Simis
412 Clemens von Dethen	16	Katholisch	Münster	Simis	Simis	flühen	Simis
413 Clemens Elpers	19	Katholisch	Münster	Simis	Simis	Simis	Simis
414 Max Wenner	16	Katholisch	Münster	Simis	Simis	Simis	Simis
415 Bernhard Curwick	18	Katholisch	Münster Ludingshausen	Simis	Simis	Jandmann	Ludingshausen
416 Johann Lumbütte	19	Katholisch	Münster	Simis	Simis	bij Simis	Münster
417 Christoph Busch	16	Katholisch	Münster	Simis	Simis	Simis	Münster
418 Heinrich Braumann pauper	26	Katholisch	Warendorf	Simis	Simis	Wefker	Warendorf
419 Heinrich Hagen pauper	24	Katholisch	Tückdorf	Simis	Simis	von Korf	Tückdorf
420 Hans Wieckmann pauper	16	Katholisch	Münster	Simis	Simis	bij Simis	Münster
421 Arnold Köchling pauper	19	Katholisch	Pyrlow	Simis	Simis	Droge	Pyrlow
422 Wilhelm Lohaus	16	Katholisch	Münster	Simis	Simis	bij Simis	Münster

Name des Immatrikulirten.	Alter.	Religion.	Geburtsort.	Das Fach, dem er sich widmet.	Der Ort, wo er zuletzt studirt.	Seine hiesige Wohnung.	Wohnort der Eltern.
123. Heinrich Wesselmann	19	Katholiz	Jöbenbüren	Philosophie	Münster	Herbering	Jöbenbüren
<i>pauper</i> 124. Theodor Westhoff	19	Katholiz	Treckenhof	simil	simil	Tannebeck	Treckenhof
125. Sigismund Ellerbeck	17	Katholiz	Vreden	simil	simil	Tandmeier	Vreden
126. Friedrich Vogelgang	17	Katholiz	Wiedenbrück	simil	Paderborn	Cüßmann	Wiedenbrück
127. Jodocus Tenme	16	Katholiz	simil	simil	simil	Nolmer	simil
128. Anton Schwieters	19	Katholiz	Legden	simil	Coerfeld	Clasman	Legden
129. Jacob Kautz	18	Katholiz	Emmerich	simil	Emmerich	Lumbinck	Emmerich
<i>pauper</i> 130. Heinrich Koldhoff	21	Katholiz	Lohne	simil	Vechte	Lange	Lohne
131. Anton Höhner	20	Katholiz	Vechte	simil	Vechte	Gröher	Vechte
132. Franz Middeldorf	17	Katholiz	Patteln	simil	Toppen	Löden	Patteln
133. Hermann Bruns	18	Katholiz	Lohne	simil	Rheine	Schürman	Lohne
134. Werner Wellingmeyer	17	Katholiz	Rheine	simil	Rheine	Scharman	Rheine
135. Franz Wellingmeyer	21	Katholiz	Rheine	simil	Rheine	Schürman	Rheine
136. Georg Schmale	17	Katholiz	Elde	simil	simil	Negeman	Elde
137. Hermann Janzen	19	Katholiz	Trysotte	simil	Meppen	Damm	Trysotte
138. Gustav Vagedes	14	Katholiz	Meppen	simil	Meppen	Damm	Meppen
139. Rudolph Schulte	17	Katholiz	Steinbild	simil	simil	Witkamp	Steinbild
140. Heinrich Kuhlmeier	18	Katholiz	Meppen	simil	simil	Eismann	Meppen
141. Joseph Rosenius	22	Katholiz	Recklinghausen	simil	Recklinghausen	Kase	Recklinghausen
142. Max Bochelkamp	20	Katholiz	Perge	simil	simil	Lenere	simil Perge
143. Franz Vethacke	18	Katholiz	Recklinghausen	simil	simil	Kase	Recklingh.
144. Wennemar Leifert	22	Katholiz	Ellinghausen	simil	Arnsberg	Bockmann	Ellinghausen
145. Franz Gartmann	19	Katholiz	Altendorn	simil	simil	Balzer	Altendorn

Die untenstehenden sind nicht zur Matrikel des Münster'schen Universitätsstudiums  
 zugelassen. Münster d. 26. November 1814.  
 Lehmann Hermann v. Dellen Eggers Wenner Jarwick  
 Anshoff Max Deute Hagemann Schulte  
 Wiedemann v. Dellen Eggers  
 Gumbälte Bonati  
 Lohaus Wesselmann  
 Schwieters Haus Hochhof  
 Wellingmeyer Schmale Janzen Vagedes Schulte Kuhlmeier Rosenius  
 Bochelkamps Vethacke Leifert Gartmann Düning Süßbrü Padden

Das die untenstehenden nicht zur Matrikel des Münster'schen Universitätsstudiums  
 zugelassen sind.



Name des Immatriculirten.	Alter.	Religion.	Geburtsort.	Das Fach, dem er sich widmet.	Der Ort, wo er zuletzt studirt.	Seine hiesige Wohnung.	Wohnort der Eltern.
und ist im Unterrichtselbst geprüft worden Münster d. 26. November 1814.				bezeugen die Vorlesungsbeamten Decani.			
Mathematiker Dec. fac. theol.		Druffel Decan. fac. jurid.		Kornschick Decan. med. Facult.		Rohling Ex Cœ p. t. Decan. l. p. Gef	
446 August von Amelnxsen -	17 J. 1/2	Katholisch	Roxp -	Logik -	Münster	Münster bei im fctm bei im fctm zu Münster	bei im fctm Münster
447 Paul Vagede	16 -	Katholisch	Münster	Logik -	ibid -	bei im fctm	Münster
448 Henrich Kreyer borg -	20 -	Katholisch	Lohne Hauptloo	Logik -	ibid -	Evel -	Lohne
449 Caspar Casar	19 -	Katholisch	Vechte	Logik -	Vechte -	Schwadding	Vechte
450 Engelbert von Kerckerink -	19 -	Katholisch	Münster	Logik -	Münster	bei im fctm	Münster
451 Maximilian von Kerckerink	17 -	Katholisch	Münster	Logik -	Münster	Jenis -	Jenis
452 Adolph Stein mann -	17 -	Katholisch	Vorpel m	Logik -	Münster	Gensest Vicar	Jenis
453 Friedrich von Döplager ex Heesen	18 -	Katholisch	Münster	Logik -	Münster	bei im fctm	Jenis
454 Carl Haloband	17 -	Katholisch	Hohenholte	Logik -	Münster	Kranmsieder	Hohenholte
455 Paul Eigerhau	18 -	Katholisch	Münster	Logik -	Münster	v. Langberger	Münster
456 Arnold Marken	17 -	Kathol.	Münster	Logik.	Münster	bei im fctm	Münster
457 Albert Schopery	15 -	Kathol.	Münster	Logik	Münster	Jenis.	Münster
458 Adolph Schweling	18 -	Kathol.	ibid -	Logik	Münster	Jenis -	Jenis
459 Anton Orames	19 -	Kathol.	Münster	Logik	Münster	Jenis -	Jenis
460 <sup>12ten</sup> Bernard Kardmann Kamp -	22 -	Kathol.	Münster	Logik	Münster	Jenis	Jenis
461 Werner von Profte Hülshoff	17 -	Kathol.	Hulshoff A. Roxel	Logik	Münster	v. Hapselmann Gegen	zu Hülshoff
462 Theodor Frick. mann -	29 -	Kath.	Harsewinkel	Logik	Rheine	Worpenberg	Harsewinkel
463 <sup>12ten</sup> Albert Poite ring -	18 -	Kath.	Schepdorp	Logik	Rheine	Schürmann	Schepdorp
464 Gerward Schade	18 -	Kath.	Cappeln -	Logik	Vechte -	Rohling -	Cappeln
465 <sup>12ten</sup> Arnold Kemner	18 -	Kath.	Ohaus.	Logik.	Cappeln	Heikwinkel	Ohaus
466 Conrad von Schilgen -	17 -	Kath.	Münster	Logik	Münster	Zurmühlen	Palmen

467  
468  
469  
470  
471  
472  
473  
474  
475  
476  
477  
478  
479  
480  
481  
482  
483  
484  
485  
486  
487  
488  
489  
490  
491  
492  
493  
494  
495  
496  
497  
498  
499  
500

Name des Immatrikulirten.	Alter.	Religion.	Geburtsort.	Das Fach, dem er sich widmet.	Der Ort, wo er zuletzt studirt.	Seine hiesige Wohnung.	Wohnort der Eltern.
467 Bernard Thöne	19	Rath	Vreden	Logik	Vreden	Leffe	Vreden
468 Joseph Brockhage	22	Rath	Essen	Logik	Vechte	Evel	Essen
469 Theodor Hilgenberg	19	Rath	Dulmen	Logik	Münster	Essen	Dulmen
470 Bernard Thole	19	Rath	Lütken	Logik	Vechte	Rehorst	Lütken
471 Anton Rabe	22	Rath	Steinfeld	Logik	Vechte	Rehorst	Steinfeld
472 Gerhard Weypenstedt	22	Rath	Steinfeld	Logik	Vechte	Wynen	Steinfeld
473 Hermann Hilling	21	Rath	Hafelünne	Logik	Messen	Wiltthoff	Hafelünne
474 Ferdinand Glome	20	Rath	Vechte	Logik	Vechte	Offenberg	Vechte
475 Bernard Glome	22	Rath	Vechte	Logik	Vechte	Offenberg	Vechte
476 Anton Bugde	20	Rath	Vechte	Logik	Vechte	Grachman	Vechte
477 Johann Menge	23	Rath	Laxen Linge	Logik	Messen	Vorpenberg	Laxen
478 Mathias Pajman	17	Rath	Wesuwe	Logik	Messen	ibid	Wesuwe
479 Anton Eypenbeck	16	Rath	Hafelünne	Logik	Messen	Profs	Hafelünne
480 Hermann Bröcker	19	Rath	E. Messen	Logik	Messen	Neuwöhner	E. Messen
481 Ernst Peters	29	Rath	Ochtrup	Logik	Münster	Dasing	Ochtrup
482 Franz Thier	23	Rath	Alberstoh	Logik	Münster	Lammerding	Alberstoh
483 August von Wiedebrecht	18	Rath	Rorap	Logik	Münster	Lambrecht	Rorap
484 Hermann Pils	26	Rath	Warbein bei Cleve	Logik	Münster	Hageman	Warbein
485 Franz Höping	21	Rath	Senden	Logik	Münster	Gürgen	Senden
486 Gerhard Lorenz	19	Rath	Münster	Logik	Münster	bei dem Altar	Münster
487 Sigismund Zunsande	16	Rath	Ashendorf	Logik	Messen	Hörfeh	Lingen
488 Hermann Jantz	22	Rath	Dinklage	Logik	Vechte	Temming	Dinklage
489 Johann Brun	20	Rath	Bocheloh	Logik	Messen	Damm	Bocheloh
490 Godfrid Pasmar	21	Rath	Münster	Logik	Münster	Lehman	Münster
491 Paul Lange	19	Rath	Münster	Logik	Münster	bei dem Altar	Münster
492 Bernard Graveler	18	Rath	Coersfeld	Logik	Coersfeld	Scheffer	Coersfeld
493 Joseph Petri	19	Rath	Münster	Logik	Münster	bei dem Altar	Münster

N a m e des Immatriculirten.	Alter.	Religion.	Geburtsort.	Das Fach, dem er sich widmet.	Der Ort, wo er zuletzt studirt.	Seine hiesige Wohnung.	Wohnort der Eltern.
494 Franz Guadman	19	Kathol.	Cappeln	Logik	Münster	Fahne	Cappeln
495 Hermann Waterloh	21	Kathol.	Fulda	Logik	Messen	Grüwe	Fulda
496 Caspar Niesing	33	Kathol.	Coersfeld	Logik	Coersfeld	Scheffer	Coersfeld
497 Anton Brück	17	Kathol.	Osnabrück	Logik Medicin	Osnabrück	Tourmal	Osnabrück
498 Heinrich Poppel mann	27	Kathol.	Dinklage	Theologie	Osnabrück	Coppel	Dinklage
499 Henrich Tröle	20	Kathol.	Lohne	Logik	Vecke	Lange	Lohne
500 Ludwig Ludolf	16	Kathol.	Münster	Logik	Münster	bei dem Feldman	Münster
501 Wilhelm Koop	22	Kathol.	Borhen	Logik	Münster	Widder	Borhen
502 Johann Wirlenstien	15	Kathol.	Münster	Logik	Münster	bei dem Feldman	Münster
503 Stephan van Haag.	16	Kathol.	Till bei Clere	Logik	Dorsten	Aversbach	Till
504 Hermann Pele Nicker	22	Kathol.	Prilon	Physik	Paderborn	Pele	Prilon
505 Lubert Monhoff	22	Kathol.	Assinghausen	Physiologie	Paderborn	Prögel	Assinghausen
506 Peter Paul Klein	20	Kathol.	Wipperfurde	Logik	Rheine	S. J. Mauritz	Wipperfz
507 Heinrich Leusing	31	Kathol.	Ueberwaser von Münster	Logik	Münster	Papenbrock	Ueber waser Münster
508 Ferdinand Nüßman	17	Kathol.	Münster	Logik	Münster	bei dem Feldman	Münster
509 Georg Schra Kamp	16	Kathol.	Jobenbüren	Logik	Jobenbüren	Nischhoff	Jobenbüren
510 Clemen Nischhoff	16	Kathol.	Münster	Logik	Münster	bei dem Feldman	Münster
511 Bernard Keller	19	Kathol.	Münster	Logik	Münster	Finif	Finif
512 Anton Brinkmann	19	Kathol.	Zillerbeck	Logik	Münster	Trohring	Zillerbeck
513 Anton Körche	24	Kathol.	Kelbecke	Theologie	Arnsberg	Temming	Kelbecke
514 Bernard Vosig	17	Kathol.	Münster	Logik	Münster	bei dem Feldman	Münster
515 Anton Grimmeld	19	Kathol.	Gefcher	Logik	Münster	Tuchmann	Gefcher
516 Johann Haag	19	Kathol.	Ahaus	Logik	Münster	Scheffer	Ahaus
517 Godfrid Queren	14	Kathol.	Papenberg	Logik	Münster	Heising	Papenberg
518 Theodor Pues berg	16	Kathol.	Münster	Logik	Münster	bei dem Feldman	Münster
519 Overhard Niens	19	Kathol.	Steinfur	Logik	Münster	Herling	Steinfur
520 Hermann Anton Merschhoff	21	Kathol.	Varendorf	Medicin	Münster	Balzer	Varendorf

Name des Immatrikulierten.	Alter.	Religion.	Geburtsort.	Das Fach, dem er sich widmet.	Der Ort, wo er zuletzt studirt.	Seine hiesige Wohnung.	Wohnort der Eltern.
<p>Diein Erlaubnisbrief sind hien zu Matricul der Universität zu Münster zugelassen. Münster den 10<sup>ten</sup> December 1815.</p>							
<p>von <i>Samlungem. Jagodes.</i> Freymberg Cesar (v. Reuland) M. v. Kerckerinck.</p>							
A. Steinmann	v. Böselagve	C. Halsbary	P. Eigenhaus	Marten	A. Schepers	A. Wwehling	
A. Kremer	B. Strothamp	W. v. Drost	P. Muehlmann		A. Deitering	B. Schade	
A. Kemmer	Schilgen	Thone	D. v. Hage	Hilgenberg	Thole	Rabe	
G. Weferstelle	Hilling	F. Blom	B. Alton	Buse	H. Mengel	H. Engmann	
Epenbeck	ebrocker	Roten	Nier	A. von Widenbrück	H. Pitz	Höping	
G. Lorenz	Lumfand	H. Barchard	Bruus	Parsmann	lange	B. Greveler	D. Petri
Quatman	H. Wabahn	Reesing	Briick	Büffelmann	Eröck	Ludwig	
Noop	Witensohn	S. v. Haag	H. Seelstiner	L. Mowhoff	P. P. Klein	H. Langhoff	
Jaspiz	Nuesmann	G. Schrahamp	C. Schopf	Wetter	Brinkmann	Rinkel	
	Grimmelt	Paas	Büeren	Duesberg	Wiens	Merschhoff	

Diein Erlaubnisbrief sind hien zu Matricul der Universität zu Münster zugelassen und ihren Erlaubnisbriefen neygenständig unterschrieben beyzulegen wie Decani.  
Münster d. 10<sup>ten</sup> Xber 1815.

			Prof. Wargman	Ch. Hoffmann	Prof. Wernkeich	H. Rohing	
			Decan. Fac. Theol.	H. t. Delanus Palul	p. t. Decan. Fac.	p. t. Decan. Fac. phil.	
				Ich. jur. ista	Medico.		
521.	Andon Düve	25	Cathol.	Vestrup	Logik	Vechte	Hilseberg Vestrup.
522.	Adrian Theissen	19	Cathol.	Emmerich	Theologie	Emmerich	Garden Colleg. Emmerich

Diein Erlaubnisbrief sind hien zu Matricul der Universität zu Münster zugelassen.  
Münster d. 31<sup>ten</sup> December 1815.  
Adrian Theissen. Nison Rüsse

Diein Erlaubnisbrief sind hien zu Matricul der Universität zu Münster zugelassen und ihren Erlaubnisbriefen neygenständig unterschrieben beyzulegen wie Decani.  
Münster d. 31<sup>ten</sup> Xber 1815.

			Wargman	Meper	Prof. Wernkeich		
			Dec. Fac. Theol.	H. t. Delanus	p. t. Decan. Fac. med.		
				Palul jur. ista			

Name des Immatriculirten.	Alter.	Religion.	Geburtsort.	Das Fach, dem er sich widmet.	Der Ort, wo er zuletzt studirt.	Seine hiesige Wohnung.	Wohnort der Eltern.
---------------------------	--------	-----------	-------------	-------------------------------	---------------------------------	------------------------	---------------------

520	Friedrich Gachrenus - 20	Luth. evang.	Schwerte an der Rhen	Medicin	Münster	Gerbaulet	Schwerte.
521	Bernard Rive - 18	Catholisch	Dorsten	Philosophie	Gatrop	Theising	Cleve

Die Immatriculirten sind durch die Matricul der Universität zu Münster zugelassen.  
Münster d. 14. Febr. 1816.  
Bachrens Rive

Das die Vorbenannten zur Matricul der hiesigen Universität zugelassen sind ist ihnen Namen signifizand immatriculirten haben, begünstigt wie immatriculirten Decani Münster  
Am 14. Febr. 1816.

ex commissione  
P. Decani Brochmann  
subscripti Decanus  
Hof Th. Mor. p. dec.  
Ludorf  
p. d. Decanus  
fac. jur.  
Dr. Druffel  
Decanus fac.  
med.  
J. L. Schlüter  
p. d. dec. facult. philof.

525	Friedrich Wilhelm Lamsweerde 17 Jahr	Catholisch	Lutphen	philosophie	Münster	Volmer	Haag.
526	Bernard Hartmann paupere 22 Jahr	Catholisch	Warendorf	philosophie	Münster	Froning	Warendorf
527	Friedrich Mähler 16 Jahr	Catholisch	Nordhorn	physic	Nordhorn	Theising	Nordhorn
528	Carl Wilhelm Harten - 24 -	Luth. evang.	Frickeberg	Jurisprud	Göttingen	im Hof	Frickeberg

Die Immatriculirten sind durch die Matricul der Universität zu Münster zugelassen.  
Münster d. 5. August 1816.

Lamsweerde, Hartmann Mähler

Das die Vorbenannten zur Matricul der hiesigen Universität zugelassen sind ist ihnen Namen signifizand immatriculirten haben, begünstigt wie immatriculirten Decani Münster d. 5. August 1816

J. H. Brochmann  
Dec. fac. theol.  
Ludorf  
p. d. dec. fac. jur.  
Dr. Druffel  
p. d. dec. fac. med.  
Schlüter  
p. d. dec. facult. philof.

529	Clemens August Grauert 20 Jahr	Catholisch	Lengerich	Jurisprudenz	Lingen	bei Erpenbeck	Lengerich
-----	--------------------------------	------------	-----------	--------------	--------	---------------	-----------

Die Immatriculirten sind durch die Matricul der Universität zu Münster zugelassen.  
Münster d. 31. Aug. 1816

C. A. Grauert

Das die Vorbenannte durch die Matricul der hiesigen Universität zugelassen sind ist ihnen Namen signifizand immatriculirten haben, begünstigt wie immatriculirten Decani Münster d. 31. Aug. 1816

J. H. Brochmann  
Dec. fac. theol.  
Ludorf  
p. d. dec. fac. jur.  
Dr. Druffel  
p. d. dec. fac. med.  
Schlüter  
p. d. dec. facult. philof.

Name des Immatrikulirten.	Alter.	Religion.	Geburtsort.	Das Fach, dem er sich widmet.	Der Ort, wo er zuletzt studirt.	Seine hiesige Wohnung.	Wohnort der Eltern.
Clemens Bergmann	21 Jahr.	Katholisch	Reinfeld	Philosophie	Münster	Schopman	Reinfeld
Anton Prigel	21 Jahr.	Katholisch	Lohne	"	"	Möllerling	Lohne
Joseph Prigelmann	19 Jahr.	Katholisch	"	"	"	Spalhof	"
Herman Aone	17	"	Rheine	"	"	bri suinaw müllaw	Münster
Harthold Dec. Kerbrock	22	"	Everswinkel	"	"	Pauli	Everswinkel
Friedrich von Petten	16	"	Münster	"	"	bri suin Lohne	Münster
Bernard Piepen brock	20	"	Everswinkel	"	"	Sproing	Everswinkel
Paul Elfers	20	"	Münster	"	"	bri suin Lohne	Münster
Theod. Forsterbeck	17	"	Pulmen	"	"	Nahmen	Pulmen
August Hacke wessel	19	"	Cloppenburg	"	"	Clasman	Cloppenburg
Anton Heidrath	20	"	Münster	"	"	bri suin Lohne	Münster
Ignatz Henkenig	16	"	"	"	"	"	"
Wilh. Jenne	16	"	"	"	"	"	"
Johann Jordann	19	"	Cleve	"	"	Tannabeck	Cleve
Bernard Jost	20	"	Bachum	"	"	Kerhaus	Bachum
Henr. Krogman	20	"	Lohne	"	"	Schopman	Lohne
Christoph Mars	18	"	Münster	"	"	bri suin Lohne	Münster
Frid. Meyer	20	"	Bachum	"	"	Möllerling	Bachum
Benedit von Olfer	17	"	Münster	"	"	bri suin Lohne	Münster
Heinrich Schaffer	19	"	"	"	"	"	"
Frid. Schönfeldt	17	"	"	"	"	Möller	"
Hermann Schulte	18	"	Bachum	"	"	Teldman	Bachum
Bernard Lücke Land	19	"	Darfeld	"	"	Worsenberg	Darfeld
Joseph Wenner	16	"	Münster	"	"	Heerden Colleg	Münster
Peter Zörnig	17	"	"	"	"	bri suin Lohne	"
Werner v. Zur mühlen	16	"	"	"	"	"	"
Gerhard Wisling	18	"	Ohne	"	"	Hase	Ohne
Hermann Lühoff	23	"	Engden	"	"	Höping	Engden
Franz Uhlmann	25	"	Wiedenbrück	"	"	Vosloche	Wiedenbrück
Anton Kerke zing	17	"	Rheine	"	"	Molitor	Rheine
Joseph Köcker	16	"	Messen	"	"	Nahmen	Messen
Conrad Schnie clerjans	20	"	Havern	"	"	Holtkamp	Havern
Bernard Tromm	18	"	Pekel	"	"	Tehr	Pekel

N a m e des Immatriculirten.	Alter.	Religion.	Geburtsort.	Das Fach, dem er sich widmet.	Der Ort, wo er zuletzt studirt.	Seine hiesige Wohnung.	Wohnort der Eltern.
Matthias Graf von Galen	18	-	Münster	Philosophie	Dinschedde	am v. Galen	Münster
Frid. Kortem	19	-	Fineklage	"	"	van Hof	Fineklage
Paul Roting	18	-	Wetteringen	"	Aheine	Hagemann	Wetteringen
Aynold Münch	19	-	Ornbach	Jurisprud.	Ritberg	Rose	Ritberg
Joseph Müller	22	-	Ritbergen	Philosophie	Meppen	Panning	Meppen
Peter Wortel	22	-	Heppum	"	"	Elberg	Heppum
Gerhard van Haag	19	-	Spiendyk	"	"	"	Spiendyk
Franz Joseph	19	-	Grieth	"	Dorsten	Wesendap	Grieth
Bröckerhoff	20	-	Dorsten	"	"	Scharman	Dorsten
Ludwig Vossen	19	-	Düsseldorf	Theologie	Düsseldorf	Haukop	Düsseldorf
Franz Schlüter	21	-	Weihede	"	Carnsberg	Eising	Weihede
Bernard Dove	16	-	Bocholt	Philos.	Dorsten	Clasman	Bocholt
Casp. v. Staell	20	-	Sulhausen	Jurisprud.	Osnabrück	Meising	Sulhausen
Johan Körner	20	-	Pzigge	Theologie	Paderborn	Sandmaier	Oelsberg
Henrich Brauk. mann	22	-	Endorf	"	Carnsberg	Kuhlmann	Endorf
Peter Schröder	18	-	Werl	Jurisprud.	"	Erdmann	Werl
Christoph Schulz	17	-	Recklinghausen	Philos.	Recklingh.	v. Deloig	Recklingh.
Anton Ciek	19	-	"	"	"	"	"
Joseph Raulf	21	-	Hörnkhausen	Theologie	Carnsberg	Gudde	Hörnkhausen
Franz Strathaus	21	-	Henrichsburg	Philos.	Recklingh.	Pening	Henrichsburg
Ant. Weisenfeld	20	-	Rieste	Theologie	Osnabrück	Temming	Rieste
Bernard Mümmich	19	-	Osnabrück	"	"	Tenckhof	Osnabrück
Matthias Seling	24	-	Gesmold	"	"	"	Gesmold
Bernard Ficker	20	-	Sperfen	Philos.	Meppen	Limberg	Sperfen
Zalchafar Temo Heus Linden	18	-	Syrlon	"	Carnsberg	Grantogem	Syrlon
Herrmann Heu mann	18	-	Recklingh.	"	Recklingh.	Cordes	Recklingh.
Heinrich Anton Gerling	20	-	Uringhausen	Theologie	Carnsberg	Eising	Uringhausen
Henrich Schaper	20	-	Lohne	Logik	Rechte	Möllering	Lohne
Frid. Wehage	21	-	Essen	"	"	Möller	Essen
Frid. Kopperrath	20	-	Cloppenburg	"	"	Rehkopf	Cloppenburg
Ferd. Verne	16	-	Recklinghausen	"	Strom	v. Dellwig	Königswinter
Anton Pelenius	17	-	Hadlloh	"	Dorsten	Averbeck	Hadlloh
Ant. Schnöpsberg	16	-	Warendorf	"	Warendorf	Haas	Warendorf
Peter Hoff	18	-	Emmerich	Theologie	Suvent	Leincoz	Emmerich
Frid. Frimmer	18	-	Gemen	Logik	Münster	Radwig	Gemen

Die Unterschriften sind nicht zum Matricul. der Universität zugehörig.  
Münster

N a m e des Immatrikulirten.	Alter.	Religion.	Geburtsort.	Das Fach, dem er sich widmet.	Der Ort, wo er zuletzt studirt.	Seine hiesige Wohnung.	Wohnort der Eltern.
Münster Lemens Bergmann	22	Nov. 1816	Anton Brägel	Josephus	Weglar	Hermann	Crone
Bartholomäus Seckinbrock			Fritz von Dellen.	Bernard	Dippenbrock	Paul	Gfles
Hahewesfel	Anton	Henricus	Heidtrich	Wilhelm	Denne	Johann	Randars
Bernardus	Gost	Henrich	Krogma	Christoph	Murd	Friederich	Meyer
Benedict von Otter	Schult	Henrich	Schaffer	Friedrich	Schönsiedt.	Theodor	Torchensbeck
Hermann	Schult	Bernard	Schölar	Joseph	Wenner		
Peter	König	Werner	Zur Mühle	Wysing.	Stormann	Suthoff	
Franz	Uhlmann	Anton	Verkering	Völcher	Monckajung	Koorn	
Matthias Galv. Galen.	Fritz		Lorten.	Poling	Arnold	Münde	Müller
Peter Wortel Van	Haag		Bröckerhoff	Vossen.	Schlüter.	Bernard	Gae
Caspar von Staell	Vörner	Bruchmün	Schroeder	Christoph	Schmidt.	Anton	Eick.
Raulf.	Strathaus.	Wepfer	Münst	Selwig	Bernard	Fischer	F. Ginde.
Hermann Geumann.	Arstling		H. Schaper	J. Mehage	Commerat	Seid.	Werre
A. Telenius	Schönfeld	Hoff	F. Brümmer				

Das die vorerwähnten finden zu Material zugelassen sind, sind in den Unten.  
 1816. J. Henrich Bröckmann, Decan der hies. Facultät. Ludolf Decan d. j. fac.  
 Druffel Dr. in N. G. J. C. Schülter p. t. der facult. philol.

Gudewoy's Jae.	20 Jahr	Kathol.	Ramsloh	Logie	Münster	bei Clasmann	Ramsloh
Wemhoff Johan	22 Jahr	Kathol.	Dörsten.	Theologie	Dörsten.	bei Bapplinghoff	Dörsten
Hartmann Joseph	23 Jahr	Kathol.	Bohemo Spode	Logie	Prag	Worpenberg	Höfing Grod
Schulte Bernard	25 Jahr	Kathol.	Teglinge	Finis	Messen	Nahmen	Teglinge.
Hackforth Johan	23 Jahr	Kathol.	Kirchellen	Theologie	Dörsten	Eylenbeck	Kirchellen.
Honigman Johan	26 Jahr	Kathol.	Kesberg	Theologie	Arnsberg	Grantogin	Kesberg
Wenninges Johan	19 Jahr	Kathol.	Eckhausen	Logie	Finis	Sandmeier	Eckhausen
Brauns Johan	22 Jahr	Kathol.	Deventer	Theolog.	Leerenberg	Brockmann	Deventer
Neubaus Bernard	21 Jahr	Kathol.	Münster	Medicin	Münster	bei Finnefthaus	Münster
Hannmeister Joseph	27 Jahr	Kathol.	Kirchellen	Theologie	Dörsten	Lambert Wilt	Kirchellen
Grove Anton	20	Kathol.	Lengerich	Logie	Messen.	Mölmann	Lengerich
Elvenich Peter							
Joseph	20	Kathol.	Enken	Theolog.	Coeln	Schürman	Enken



Name des Immatrikulirten.	Alter.	Religion.	Geburtsort.	Das Fach, dem er sich widmet.	Der Ort, wo er zuletzt studirt.	Seine hiesige Wohnung.	Wohnort der Eltern.
Eger Wilhelm	18 Jahr	Rathol.	Thuro, Püren	Theolog	Cöln	Pillen	Püren
Hoffmanns Johann Johann Wilhelm	21	Rathol.	Aralen	Medicin	Geldern	Hülseberg	Horsl. im Vulgis
Klövehorn Theo. bald	26	Rathol.	Spabrück	Medicin	Münster	Antike	Spabrück
<p>Quin. Unterrichtsbund sind für die zur Matricul. an der Universität zu Münster zugelassen. Münster am 11. Dec. 1816</p>							
Gudernigs Wehndorf		Historianz	Schulle	Stadtfontn	Honigmann		
Mühlhans		Lat. u. Gr. u. Franc.	Elvenich.	Hoffmanns	Klövehorn		
<p>Dass die vorstehenden für die zur Matricul. an der Universität zu Münster zugelassen sind von dem hiesigen Unterrichts- u. Prüfungsamt wie Decan. Münster am 11. Dec. 1816.</p>							
L. H. Brückmann		Druffel	Schlitz	sp. d. the. facult. phil.			
Dec. facult. theol.		p. t. dec. d. r. in M. S.					
Franz Pachenius	22	Rathol.	Wassenberg	Jurisprud.	Cöln	Eidman	Wassenberg
Michael Creutz	25	Rathol.	Heeg	Theologie	Cöln	Seminaz	Heeg
Emmanuel von Wieck	18	Rathol.	Dorsten	Jurisprud.	Dorsten	Nachau	Dorsten
Friedrich Notten	29	Rathol.	Geseke	Theologie	Hildesheim	Geseke	Geseke
<p>Quin. Unterrichts- u. Prüfungsamt sind für die zur Matricul. an der Universität zu Münster zugelassen. Münster am 31. Februar 1817.</p>							
Franz Pachenius		Mittel	Emmanuel	Wieck	Friedrich	Notten	
<p>Dass die vorstehenden für die zur Matricul. an der Universität zu Münster zugelassen sind von dem hiesigen Unterrichts- u. Prüfungsamt wie Decan. Münster am 31. Febr.</p>							
P. Hermes		Druffel	Bodde	Wecklein			
Decan. Facult. theol.		Decan. Saub. m. a.	facult. philos.	Decan.			
<p>Im Unterrichts- u. Prüfungsamt bin für die zur Matricul. an der Universität zu Münster zugelassen Münster am 21. März 1817.</p>							
Joseph Kasmir	20 Jahr	Rathol.	Münster	Logie	Münster	bei Herrn	Jun. d. d.
Heronimus Peter Alexander Veltmann	30	Rathol.	Calcar	Jurisprud.	Ling.		Calcar.

Name des Immatrikulirten.	Alter.	Religion.	Geburtsort.	Das Fach, dem er sich widmet.	Der Ort, wo er zuletzt studirt.	Seine hiesige Wohnung.	Bohnort der Eltern.
<p>Das ist ein Buch von dem Herrn Prof. Dr. Mattheus Zingler, und eigensündig zu sein.          Dr. Mattheus Zingler, Buchhändler in Münster, den 21. März 1817.</p>							
Hermes, Decan facult. theol.	Druffel facult. p. t. Decan.	Bode, facult. med. p. t. Decan.	Wecklein facult. philos. p. t. Decan.				
Carel Bener	17 Jahr	Erfol.	Münster	philosophie	Münster	bei Haffel auf Nibbel	Oelde
Franz Brock Hausen	18 J.	Erfol.	Münster	Jing	Jing	bei Haffel Haffel	Münster
Nikh. Brock mann	19 Jahr	Erfol.	Münster	Jing	Jing	bei Haffel Haffel	Münster
Victor Busch	17 J.	Erfol.	Legden	Jing	Jing	Dingerhof	Legden
Joseph Diden	19 J.	Erfol.	Münster	Jing	Jing	Rüden	Woxel
Bernard Dieckhoff	16 J.	Erfol.	Münster	Jing	Jing	bei Haffel Haffel	Münster
Arnold Dieckhoff	17 J.	Erfol.	Horstmar	Jing	Jing	Coermann	Horstmar
Jos. de Clerck	18 J.	Erfol.	Münster	Jing	Jing	bei Haffel Haffel	Münster
Henrich Francke	19 J.	Erfol.	Münster	Jing	Jing	Hanevinkel	Münster
Jos. Funcke	17 J.	Erfol.	Ludinghauf	Jing	Jing	Funcke	Ludinghauf
Henrich Gertman Adolph	20	Erfol.	Allendorf	Jing	Jing	Wynen	Allendorf
Bernard Hövel	19	Erfol.	Joberbrunn	Jing	Jing	Abelmann	Joberbrunn
Jos. Lohman	18	Erfol.	Grilon	Jing	Jing	v. Münster	Grilon
Hermann Löwen Hein	18	Erfol.	Warendorf	Jing	Jing	Schulz	Warendorf
Franz Ludolf							
Henrich. Schöker	18	Erfol.	Münster	Jing	Jing	Haffel	Münster
Lamb. Tencraht	17	Erfol.	Troyfichte	Jing	Jing	Dippinghoff	Troyfichte
Clem. Siemenz	16	Erfol.	Münster	Jing	Jing	Haffel	Münster
Henrich Vaerting	18	Erfol.	Mespingen	Jing	Jing	Fäcken	Mespingen
Peter Vogelsang	18	Erfol.	Wiedenbrück	Jing	Jing	Crüfmann	Wiedenbrück
Gened. Waldeck	15	Erfol.	Münster	Jing	Jing	Haffel	Münster
Henr. Wenne	16	Erfol.	Münster	Jing	Jing	Haffel	Münster
Ludw. Wenne	16	Erfol.	Jing	Jing	Jing	Jing	Jing
Ludov. Zumbach	17	Jing					
Leopold. Fedea p. t.	18	Jing	Coerfeld			Lein	Coerfeld
Anton Gröne p. t.	28	Jing	Alemispe Alemispe			Hoping	Coerfeld
Jos. Hilbrath p. t.	16	Jing	Kreyenberg			Nieman	Kreyenberg
Jos. Turhaus	18	Jing	Münster			Haffel	Münster
Ferdin. v. Galen	15				privat Lehrer	Dinkelberg	

Name des Immatriculierten.	Alter.	Religion.	Geburtsort.	Das Fach, dem er sich widmet.	Der Ort, wo er zuletzt studirt.	Seine hiesige Wohnung.	Wohnort der Eltern.
Joh. Mersmann	20 J.	Kath.	Warendorf	Philol.	Münster	Crase	Warend.
Georg. Rolfs	18 J.	Kath.	Vechte			Hemmer	Vechte
Math. Sierp	22 J.	Kath.	Bispendorf			Sundmeice.	Bispendorf
Henrich Vorkamp	20 J.	Kath.	Dinklage			Höfthof	Dinklage
<p>Das hier unten folgende sind frühe zum Matricul. der Universität zu Münster zugelassen. Münster den 25. Jber 1817.</p>							
Arnold Boner	Johann	Brockhausen	Wilhelm Brockhausen	Peter Busch.			
Joseph Didon	Bernard	Fiekhoff	Arnold Fiekhoff	Joseph v. Ellerts.			
Heinrich Frauke	Joseph	Düncke	Kosiph Gertman	Bernard			Hösel
Joseph Lohmann	Hermann	Sörenstein	Heinrich Nehmer	Lambert			Pannorätz
Clemens Dünner	Henr.	Vaesting	Peter	Vogeljung			Benedict Walden
Henrich Wenner	Ludwig	Wenner	Ludwig Zumbach	Severin			Beckel.
Anton	Ernst	Joseph	Milbrath	Joseph			Luisheus Ferdinand v. Galen
Joann	Mersmann	Gerhard	Rals	Matthias			Sierp. Henrich v. Hagen
<p>Das hier oben folgende sind frühe zum Matricul. der Universität zu Münster zugelassen, und folgende Unterrichtsprüfung bestanden, bezeugt und zugelassen. Bonn Decari. Münster d. 25. Jber 1817.</p>							
Hermes	p.t. Decan		Druffel	Bodde			Wecklein.
facult. theol.			fac. jur. dec.	facult. med. p.t. decan			facult. philoe. p.t. Dec.
Bernard Tapke	20 J.	Kath.	Bakum	philosophie	Vechte	Lindberg	Bakum
Heribertus Gau	20 J.	"	"	"	"	Berzen	"
Laurenty Reink	20 J.	"	Langförden	"	"	Berzen	Langförden
Frans Joseph	20 J.	"	Wassenberg	"	Wassenberg	Evans	Wassenb.
Conslans Wolberg	21 J.	"	Emmerich	"	Emmerich	Grube	Emmerich
Johann Lötke	18 J.	"	Odenthal	"	Odenthal	Rose	Odenthal
Joseph Kemphrey	21 J.	"	Damme	"	Osnabrück	Elper	Damme
Friederich Theising	18 J.	"	Osnabrück	"	Osnabrück	v. Laer	Osnabrück
Ant. Panckber	19 J.	"	Hagen	"	"	Elper	Hagen

Name des Immatrikulirten.	Alter.	Religion.	Geburtsort.	Das Fach, dem er sich widmet.	Der Ort, wo er zuletzt studirt.	Seine hiesige Wohnung.	Bohnort der Eltern.
Heur. Bofse	20 J.	Luthol.	Mettingen	philos.	Rheine	Molitor	Mettingen
Ferk. Winninghoff	16 J.	"	Rheine	"	"	Ermann	Rheine
Casp. Gröning	wist. jur. fin.	"	Warendorf	"	Warendorf	"	Warendorf
Bern. Schrüsenberg	21 J.	"	"	"	"	Claverkamp	"
Clem. Leibman	16 J.	"	Recklinghausen	"	Recklingh.	Volmer	Recklingh.
Joh. Ferd. Jos. Rummel	18 J.	"	Ootmarsen	"	Ootmarsen	Everman	Ootmarsen
Bern. Ketteler	16 J.	"	Hafelünne	"	Hafelünne	Seke	Hafelünne
Bern. Melchery	18 J.	"	Werne	"	Werne	Melitor	Werne.
Ludw. Schoppen	18 J.	"	Düsselndorf	"	Düsselndorf	Hamer	Düsselndorf
Ant. Pellmann	18 J.	"	"	"	"	Tenkthof	"
Coelestinus Raunter	24 J.	"	Gruno	Theologie	Neucelle	im Seminar	Neucelle
Innocentius Nittel	24 J.	"	Welnitz	"	"	"	"
Sigismund Hampel	23 J.	"	Neucelle	"	"	ibid	"
Vincent Augsten	26 J.	"	Reichenberg	"	"	"	Reichenberg
Jacob Saring	26 J.	"	Ostrot	"	"	ibid	Ostrot
Michael Suchi	25 J.	"	Rosenthal	"	"	"	Rosenthal
Friedr. Merl	21 J.	"	Dresden	"	"	"	Witzgenau
Christoph Herpert	17 J.	"	Coersfeld	philos.	Coersfeld	Wagner	Coersfeld
Bern. Grummelt	17 J.	"	"	"	"	Dumma	"
Ant. Transchild	17 J.	"	"	"	"	Tschman	"
Frans Budde	19 J.	"	Melrich	"	Crensborg	Eping	Crensb.
Augustin Pilgrim	18 J.	"	"	"	"	Tenkthof	"
Ant. Vassen	18 J.	"	Altenhofen	"	"	Greve	Altenhof.
Pet. Adolph Han		"	Bzilon	"	Bzombircken	Coedes	Bzilon
Nibal Linde	22 J.	"	"	"	"	"	"
Jos. Reusch	19 J.	"	Cunoborg	"	Cunoborg	Stathoff	Cunoborg
Joh. P'Alquan	17 J.	"	"	medicin.	"	Nichoff	"
Jos. Hüser	19 J.	"	"	"	"	Nichoff	"
Casp. Biecker	18 J.	"	Attendorf	philos.	"	Reimann	Attend.
Victor Francke	19 J.	"	Rüthen	"	"	Landgraber	"
Math. Leister	20 J.	"	Medebach	"	"	Attendorf	"
Dominic. Jerg	19 J.	"	Volllage	"	Meppen	Weider	Volllage
Herman Kruse	17 J.	"	Rühle	"	"	Tenkthof	Rühle
Joh. Peters	22 J.	"	Kathen	"	Meppen	Landgraber	Kathen
Ferd. Fenslage	18 J.	"	Meppen	"	"	Jenne	Meppen
Casp. Coppersradh	16 J.	"	"	"	"	Nieman	"
Joh. Möller	20 J.	"	Große folle	"	"	Goethmann	Große folle
Jos. Koers	19 J.	"	Borken	"	"	ibid	Borken.

Name des Immatriculirten.	Alter.	Religion.	Geburtsort.	Das Fach, dem er sich widmet.	Der Ort, wo er zuletzt studirt.	Seine hiesige Wohnung.	Bohnort der Eltern.
Wilh. Petermann	19 J.	Katholisch	Lengerich	philosophie	Meynen	Hamerw	Lengerich
Henr. Klafen	15 J.	"	Bersen	"	"	Holtkamp	Bersen
Joh. Grunefort	22 J.	"	Sögel	"	"	ibid	Sögel
Henr. Bödiker	16 J.	"	Haselünne	"	"	Ritter	Haselünne
Hermann Voss	19 J.	"	Werthe	"	"	Tenkhoff	Werthe
Johann Loh	18 J.	"	Odenthal	"	Odenthal	Prose	Odenthal
And. Feislaken	20 J.	"	Arnsberg	"	Arnsberg	Stathoff	Arnsberg
Franz Jos. Schulzen	23 J.	"	Weil	jurisprud	Gießen	Köhn	Weil
Carl And. Mey	23 J.	"	Geseke	ling	"	Sandmeier	Geseke
Emmanuel Joseph Tricker	22 J.	"	Damme	philos	Osnabruck	Clpey	Damme
Ludwig Grünbaum	18	israelisch	Liegenhain	"	aldendorp v Lacer		Liegenhain
Gerh. Daalhuysen	26 J.	Entsch	Zutphaas	"	Altkathar	Cleherman	Zutphaas
Joh. Wilh. van Achthaven	19 J.	"	Zesavardus	"	Udem	Möllering	Zesavardus
Ferd. Wünnenberg	18 J.	"	Ierlohn	jurisprud	Düsseldorf	Tenkhoff	Ierlohn
And. Hörster	26 J.	"	Verl	theolog	Rietberg	Pauli	Verl
Bern. Haupey	24 J.	"	Rietberg	theol	"	"	Rietberg
Joh. Wingerberg	23 J.	"	Anrum	"	Osnabruck	Schlauf	Anrum

Inir Untertan sind für die Matriculirten an der Universität zu Münster zugelassen, Münster d. 28. über 1817.

Bernard Tabke	Heribert Brummann	Laurentius Reinke	Franz Hagen
Richard Thesing	Anton Döring	(Prose Heinrich)	Winninghoff
Bernard Schnösenberg	Leuens Feilman	Ferdinand Rummel	
Bernard Ketteler	Bernard Melchers	Ludwig Schopen	Anton Pelman
Celestinus Raubner	Vicentius Augsten	Jacob Saring	Marianus Sietty
Innocentius Nitte	Fridericus West	Franz Brudde	August. Algrin
Sigismundus Hampel	Bernard Grimmelt	Anton Vadey	Joseph Rousch
Datquen. (Loh)	Franz Schild		
Joseph Küster	Caspar Bücher	Vitor Quante	Mathias Loh
Dominicus Berg	Hermann Krause	Johann Deley	Ferdinand Kerpen
Caspar Copenrath	Joann Müller	Joseph Koes	Wilhelm Petermann
Heinrich Klack	Joann Bruneford	Henrich Bödiker	Henry
Voss Johann Loh	Anton Feislaken	Franz Joseph Reulten	
Carl. Meier	J. C. Klinkert	Luis Grünbaum	H. Hüppa
G. J. Daalhuysen	Joannes Westphal	Johannis Wingerberg	Bernard Haupey

Name des Immatrikulirten.	Alter.	Religion.	Geburtsort.	Das Fach, dem er sich widmet.	Der Ort, wo er zuletzt studirt.	Seine hiesige Wohnung.	Wohnort der Eltern.
---------------------------	--------	-----------	-------------	-------------------------------	---------------------------------	------------------------	---------------------

Das ein vorbestimmtes Recht zur Matricul. an der Universität zu Münster zugestanden ist, und ihm unterzeichnete Decan. Münster d. 28. Ober 1817.

Hermes, Decan. Facult. theol. Druffel, Bodde, fac. jur. dec. facult. med. p. t. decan. Wecklein, facult. philos. Decan.

Constantin Prinz 19 J. Eulsporf Heibach jurispru. Pfa - Schilling Esen von Salm Krennd. heim

Ferdin. Ploek 17 reform. Wesel - u. - Wesel - Kerckhoff Wesel  
 Frans Ludow 16 Kathol. Münster philosoph. Münster Felten Münster  
 Carl v. Coninx 18 " - Geldern jurispru. Geldern Hardemier Geldern

Ein unterzeichnete sind Recht zur Matricul. an der Universität zu Münster zugestanden. Münster d. 6. Decr 1817. Franz Ludwig Constantinus Prinz zu Vohau Carl August v. Pöchy Hauptkammerkammerling

Das ein vorbestimmtes Recht zur Matricul. an der Universität zu Münster zugestanden ist, und ihm unterzeichnete Decan. Münster d. 6. Decr 1817.

Hermes, Decan. Facult. theol. Druffel, Bodde, facult. med. p. t. decan. Wecklein, facult. philos. Decan.

Theodor Decan 19 J. Eulsporf - vide supra.  
 Anton Kellersmann 18 J. Eulsporf - Borgloh medicin - Münster Schröder Borgloh

Ein unterzeichnete sind Recht zur Matricul. an der Universität zu Münster zugestanden. Münster d. 18. März 1818. Anton Kellersmann

Ein unterzeichnete sind Recht zur Matricul. an der Universität zu Münster zugestanden. Münster d. 18. März 1818.

Kirstemaker Meijer, pt. Decan. facult. juris. Werckmeyer, p. t. decan. med. p. abs. dec. fac. philos. pr. Laymann



Name des Immatrikulierten.	Alter.	Religion.	Geburtsort.	Das Fach, dem er sich widmet.	Der Ort, wo er zuletzt studirt.	Seine hiesige Wohnung.	Wohnort der Eltern.
----------------------------------	--------	-----------	-------------	-------------------------------------	---------------------------------------	---------------------------	---------------------------

Dieser Herr von Aufbruch wurde zum Matriculirten der künigl. Universität  
Münster zugelassen, bezeugen wir durch dieses Decret. Münster den 6. Jan. 1818.

Köstermeyer Meyer p.t.  
decanus facult.  
juris  
Neuenkirchen  
p.t. decan. phil.

Wilhelm Mar-  
metz 23 Jahr luther. Sendeburg Medicin Münster  
Gymnasium  
Köstermeyer

Dieser Herr von Aufbruch wurde zum Matriculirten der  
Universität zu Münster zugelassen. Münster den 22. Aug. 1818.

Wilhelm Marmet

Dieser Herr Marmet wurde zum Matriculirten der Universität zu Münster  
zugelassen, und wurde durch dieses Decret. Münster den 22. Aug. 1818.

Köstermeyer Meyer p.t.  
decanus facult. juris  
Rohrig p.t. decan. facult. phil.

Frau Reher 18 Jahr luth. Neuenkirchen Medicin Münster  
Rohrig Neuenkirchen

Dieser Herr von Aufbruch wurde zum Matriculirten der künigl. Universität zu  
Münster zugelassen. Münster den 31. Aug. 1818.

Franz Reher

Dieser Herr von Aufbruch wurde zum Matriculirten der Universität zu Münster  
zugelassen, bezeugen wir durch dieses Decret. Münster den 31. Aug. 1818.

Köstermeyer Meyer p.t.  
decanus facult. juris  
Bode facult. med.  
p.t. decan.  
Rohrig p.t. decan. facult. phil.



N a m e des Immatrikulirten.	Alter.	Religion.	Geburtsort.	Das Fach, dem er sich widmet.	Der Ort, wo er zuletzt studirt.	Seine hiesige Wohnung.	Wohnort der Eltern.
Johann Bredeich	24	Katholiz	Verl	Mediciz	Küdenbrück	Riedel	Verl.
Heinrich Franck mann	23	"	Hagen	"	Osnabrück	Steinman	Hagen
Franz Kändler	23	"	Osnabrück	"	"	Schauf	Osnabrück
Joseph Niweg	21	"	Gesmeeld	"	"	"	Gesmeeld
Carl Adolph Böckeler	20	"	Rülken	"	Münster	Henkhay	Rülken
Johann Frickhoff	18	"	Messingen	"	Messingen	Großman	Messingen
Heinrich Piep- meyer	21	"	Oesede	"	Osnabrück	Halsfeld	Oesede
Joseph Hoyer	19	"	Esen	"	Vechte	Giese	Esen
Johann Schar- mann	21	"	Speesten	"	Münster	Ross	Speesten
Bernard Elling- haus	19	"	Speckum	"	"	Gymnasium Colleg	Speckum
Alexand. Jengeler	19	"	Werne	"	Werne	Hartman	Werne
Joseph Hülsbeck	22	"	Osnabrück	"	Osnabrück	Wille	Osnabrück
Heinr. Meschede	22	"	Caldehorst	"	Clarusberg	Münster	Caldehorst
Wilhelm Singer	18	"	Vechte	"	Vechte	Dieckhoff	Vechte
Heinrich Weimann	21	"	Lippborg	"	Münster	Schlüder	Lippborg
Wilk. Rauphake	25	"	Ankum	"	Osnabrück	Sorneberg	Ankum
Bern. Osendorp	20	"	Osnabrück	"	"	Schauf	Osnabrück
Wilk. Smely	20	"	Coblenz Kewall	"	Wien	Elfers	"
Jos. Sommer	22	"	Langforden	"	Langforden	Mühle	Langford.
Anton de Schorsin	20	"	Vreden	"	Vreden	Hegemann	"
Pet. Segenbrock	19	"	Herten	"	Recklinghausen	Worpenberg	Herten
Jos. Ehler	18	"	Vreden	"	Vreden	Sporring	Vreden
Heinr. Hävet	19	"	Lingen	"	Münster	Kübeling	Lingen
And. Polman	19	"	Lingen	"	Lingen	Congen	Lingen
Casp. Gröning	18	"	Warendorf	"	Warendorf	Jeßete	Warend.
Jos. Niemeyer	20	"	Glane	"	Osnabrück	Weller	Glane
Ferd. Bolke	18	"	Osnabrück	"	Osnabrück	Meising	Osnabr.
Joh. Janßen	22	"	Goßeloh	"	Messingen	Landgrave	Goßeloh
Werner Lammer- ding	22	"	Vechte	"	Vechte	Lörning	Vechte.
Herm. Hüls- wede	25	"	Clarkholz	"	Münster	Bolke	Clarkholz

Name des Immatrikulirten.	Alter.	Religion.	Geburtsort.	Das Fach, dem er sich widmet.	Der Ort, wo er zuletzt studirt.	Seine hiesige Wohnung.	Wohnort der Eltern.
Ant. Brünig	18	Ruffolig	Neuenkirchen bei Rheine	Theologie	Rheine	Hilman	Neuenk.
Ant. Evers	17	"	Mantlins	"	"	Wiegens	Plantland
Joh. Roenen	23	"	Grieth	"	Forsten	Bachfeld	Grieth
Theod. Enbergs	19	"	Kirchhellen	"	"	Grote	Kirchhellen
Ant. Niehof	32	"	Dülmen	"	"	Bachfeld	Dülmen
Ant. Gelling	26	"	Meppen	"	Meppen	Ross	Meppen
Wilk. Hellweg	18	"	Münster	Philosophie	Münster	Selmer	"
Ant. Junfeldt	18	"	"	Theologie	"	Zunloth	"
Joh. Wenne	18	"	"	Philos.	"	Selmer	"
Henr. Adelman	22	"	Vechte	Theolog	Vechte	Buchman	Vechte
Henr. Starke	18	"	Vreden	"	Vreden	Münster	Vreden
August van der Meulen	18	"	Rhede	"	Coesfeld	Schemm	Rhede
Ant. Ahlers	24	"	Steinbild	"	Meppen	Müllmann	Steinbild
Alex. Fehren	20	"	Haaren	"	Meppen	Landgrave	Haaren
Henr. Meyer	18	"	Langsorden	"	Langsorden	Thule	Langsord.
Herm. Schulte	21	"	Steinbild	"	Meppen	Egers	Steinbild
Henr. Wübbelen	20	"	Meppen	"	"	Tenkhoff	Meppen
Ant. Cordes	20	"	Lönigen	"	"	Hagoman	Lönigen
Franz Wiesman	19	"	Olsen	Philos.	Münster	Sinkenbrink	Olsen
Engelb. Neekhaus	20	"	Hadloh	Theolog	Forsten	Keller	Hadloh
Casp. Toustaal	17	"	Münster	Philos.	Münster	Selmer	"
Clem. Guilonne	16	"	Warndorf	"	"	"	"
Leop. von Spießen	19	"	Münster	"	"	"	"
Wilk. Krone	25	"	Lastrop	Theolog	Meppen	Jornseiger	Lastrop
Libor. Voss	19	"	Werthe	"	Werthe	"	Werthe
Ant. Stricker	20	"	Damme	"	Grabinck	Weder	Damme
Herm. Cordes	22	"	Holle	"	Meppen	Kuhlman	Holle
Georg König	18	"	Cloppenburg	Philos.	Gastlunen	Henkenius	Clopp.
Henr. Vöfler	20	"	Dingden	"	Vreden	Clasman	Dingden
Theod. von Pechen	19	"	Bentheim	"	Lengo	Steinbach	Benth.
Godfr. Zigge	26	"	Warstein	"	Arnsberg	Holtmeier	Warstein
Herm. Albery	19	"	Emen bei Lalen	"	Meppen	Wielhoff	Lalen
Rudolph Engelken	22	"	Ashendorf	"	"	Münning	Ashendorf
Johann Sehepers	20	"	Bockeloh	"	"	Tenkhoff	Bockeloh

Name des Immatriculierten.	Alter.	Religion.	Geburtsort.	Das Fach, dem er sich widmet.	Der Ort, wo er zuletzt studirt.	Seine hiesige Wohnung.	Wohnort der Eltern.
Joh. Kolbeck	19 Jahr	Luth.	Lathen	Philosophie	Meppen	Wülhoff	Lathen
Herm. Cluhs	27	"	Gronau	"	Cocfeld	Fahre	Gronau
Herrn. Schriever	20	"	Werne	"	Werne	Drothman	Werne
Jos. Broeklage	19	"	Schaper	"	Rheine	Wessendorf	Schaper
Heinr. Schiff	18	"	Wattenfeld	"	Essen	Cordes	Wattenf.
Friedr. Wemer	19	"	Lönigen	"	Meppen	Münning	Lönig
Herrn. Wemer	18	"	Lönigen	"	Meppen	Wethoff	Lönig
Seid. Henkenius	17	"	Münster	"	Münster	Altman	
Franz Hellweg	20	"	Rilberg	"	Rilberg	Wippo	Rilberg
Herrn. Zumbroich	21	"	Arnsberg	"	Arnsberg	Tannebeck	Arnsb.
Jos. Thies	19	"	Persenbrück	"	Meppen	Leukhof	Persenbr.
Adolph. Seldern	19	"	Nochold	"	Cocfeld	Wilkamp	Nochold
Jos. Meyer	23	"	Twistringen	"	Münster	Giese	Twistr.
Christoph. Schlüter	19	"	Warendorf	"	"	Helman	
Joseph Kräter	17	"	Münster	"	"	Helman	
Herrn. Pecker	22	"	Langforden	"	Spabrück	Püve	Langford.
David Heiner	19	"	Jburg	"	"	Schauß	Jburg
<p>In Unangeführtem Jahr für die zur                  Facultät der Münsterer Universität</p>				<p>Matriculiert zum Theologie-Philosophie-                  Münster d. 9. über 1819.</p>			
J. Kreis	Frankenau	Kendeler	Heweg	Bockhoff	Brockhoff		
Piepmeyer	Hoyer	Shortmann	Ellinghaus	Fongeler	Hülster	(Münster p)	
Regenbrock	Weimann	(p) Krauphake	(p) Osendarp	(p) Dorn	Sommer	4. Schorsiz	H. Adelsman
Ohler	Hörst	Pollman	Gröning	Niemeyer	Palke	Jansen	Lammending
Walswee	Brüning	Evers	Koerner	Eberg	Dieduff	getting	Helmstedt
Zumpfelde	Wenner	Beeckhaus		Starch	vander Meulen	(p)	Ahler
Schren	Meyer	Schulte	Wibbeln	Mord	Wiesmann		
Dourtual	Guillaume	von Spieser	Crone	Voss	Freiker	Cordes	König.
Wösters	J. Meerten	(Wigge p)	Albers	Engelken	Schepers	Walbeck	
(Eckhoff. p)	Schriever	(Broeklage p)	Schiff	J. Wemer	Wemer	Henkenius	Kelwig
Gundlach	Thies	J. Stedern	Meyer	Schlüter	Kräter	Decke	Heuer
<p>In Unangeführtem Jahr für die zur                  Facultät der Münsterer Universität</p>				<p>Matriculiert zum Theologie-Philosophie-                  Münster d. 9. über 1819.</p>			

Name des Immatrikulirten.	Alter.	Religion.	Geburtsort.	Das Fach, dem er sich widmet.	Der Ort, wo er zuletzt studirt.	Seine hiesige Wohnung.	Wohnort der Eltern.
<p>Facultät zu Münster zugelassen und bezügliche Urtheilsurtheile Münster den 9<sup>ten</sup> über 1819.</p>							
<p>Joann Henrich Brokmann Decan der phil. Facultät. P. t.</p>	<p>M. C. Schlüter P. t. der phil. Facultät.</p>						
<p>August von Twickel 20 Jahr Fran. Weynemer 20 Franz Lötter 21</p>	<p>Euth - Euth - Euth -</p>	<p>Harixbeck Soest - Gottesgabe</p>	<p>philos - Theolog philos</p>	<p>Münster Soest - Gottesgabe</p>	<p>Soest - Peltendorf Soest.</p>	<p>Soest - Peltendorf Soest.</p>	<p>Soest - Peltendorf Soest.</p>
<p>Er ist vorerwähnter und wurde zur Matriculatur in Theol. phil. Fa. cullat zu Münster zugelassen, und in bezüglichen Münster d. 13. über 1819. v. Twickel Wonnemar Freytag</p>							
<p>Er ist die dritte vorerwähnte und wurde zur Matriculatur zugelassen und bezügliche Urtheilsurtheile Decan. Münster d. 13. über 1819. J. H. Brokmann Decan. fac. theol. P. t.</p>							
<p>M. C. Schlüter Dec. phil. Facultät.</p>							
<p>Joseph Helle 23 J.</p>	<p>Euth -</p>	<p>Rückheim</p>	<p>Theolog</p>	<p>Carnberg</p>	<p>v. Schloppen grall</p>	<p>Ruthen</p>	<p>Ruthen</p>
<p>Urtheilsurtheile ist wurde zur Matriculatur in Theol. phil. Facultät zu Münster zugelassen. Münster d. 13. über 1819. Joseph Helle</p>							
<p>Er ist die vierte vorerwähnte und wurde zur Matriculatur zugelassen, und bezügliche Urtheilsurtheile Decan. Münster d. 13. über 1819. J. H. Brokmann Decan. fac. theol. P. t.</p>							
<p>M. C. Schlüter P. t. der phil. Facultät.</p>							

Name des Immatriculirten.	Alter.	Religion.	Geburtsort.	Das Fach, dem er sich widmet.	Der Ort, wo er zuletzt studirt.	Seine hiesige Wohnung.	Wohnort der Eltern.
Philipp Lichten	23 Jahr	Luther	Mähringen	Theologia	Thürin	Schmedding	Thürin
<p>Studienfriesen ist seit zu Münster prälesant. Münster 7. Aber 1819. Lichten</p>							
<p>Das von Lichten seit zu Studienfriesen seit, bezügung die studienfriesen J. H. Prokman Dec. facult. theol. f. l. J. C. Schlüter p. l. der facult. philos.</p>							

Name des Immatrikulirten.	Alter.	Religion.	Geburtsort.	Das Fach, dem er sich widmet.	Der Ort, wo er zuletzt studirt.	Seine hiesige Wohnung.	Wohnort der Eltern.
Bernhard Bölling pfer	20	Katholisch	Harsenwinkel	Theologia	Münster arb. 3. N. 2	Wegman Münster	Harsenwinkel
Jos. Trochel Schulz	21	Kathol.	Warendorf	ling.	Münst. N. 3 arb. 3.	Hammer	Warend.
Ant. Schalen pfer	20	Kathol.	Heek	ling.	Münst. N. 2 arb. 3. mit <u>Arztzniss.</u>	Münster	Heek
Mein. Specker Sol	19	Kathol.	Jillerbeck	philos.	Münster N. 2 arb. 3	Heerden Colleg.	Jillerbeck
Franz Wermer. Kirchen Sol	18	Kathol.	Münster	philos.	Münster N. 2. arb. 3 mit <u>Arztzniss</u>	Heiden	Münster
Ferd. Niedieck Sol	19	Kath.	Stromberg	ling.	Münster N. 2 a. 3 <u>besond. Arztzniss.</u>	Niedieck	Stromberg
Nicol. Pungel Sol	19	Kath.	Münster	ling.	Münster N. 2 a. 3 <u>besond. Arztzniss.</u>	Heiden	Münster
Carl Möllering Sol	17	Kath.	Münster	ling.	Münster N. 2 arb. 3. <u>besond. Arztzniss</u>	Heiden	Münster
Matthias Kercken Sol	21	Kath.	Münster	ling.	Münster N. 3 arb. 3. <u>besond. Arztzniss</u>	Heiden	Münster
Pet. Rüstemeyer pfer	23	Kath.	Altenrücken	Theol.	Münster N. 2 a. 3. mit <u>Arztzniss</u> <u>besond. v. Metalle</u>	Heiden	Altenrücken
Franz Boner Sol	19	Kath.	Oelde Münster	philos.	Münster N. 2 <u>besond. Arztzniss.</u>	Geisberg	Oelde
Ant. Schlüter Linnig	18	Kath.	Münster	ling.	Münster N. 2 mit <u>Arztzniss.</u>	Heiden	Münster
Jos. Reinermann Sol	22	Kath.	Vörlage	ling.	Messen alt. d. d. D. d. Gymn.	Clasman	Vörlage
Jos. Heyelmann Sol	19	Kath.	Furstenau	ling.	ut ante	Clasman	Furstenau
Ferdinand von Droffe Hülshof Sol	20	Kath.	Hülshof	ling.	Münster N. 3 a. 3.	Klein	Hülshof
Jern. Cunnoller Sol	22	Kath.	Cellenoythe	Theol.	Kechle alt. d. d. Cunnoller prof.	Elend	Cellenoythe
Herm. Kromer Sol	17	Kath.	Vörlage	philos.	Messen alt. d. d. Rathfeld Drech.	Piening	Vörlage
Nicol. Gotke Sol	20	Kath.	Lönigen	ling.	ut ante	Heinmann	Lönigen

Name des Immatriculirten.	Alter.	Religion.	Geburtsort.	Das Fach, dem er sich widmet.	Der Ort, wo er zuletzt studirt.	Seine hiesige Wohnung.	Wohnort der Eltern.
Gerh. Freyer <u>Sol</u>	26 Jers	Kath.	Schapen	philos	Moppen abt abt Dirsch	Ross	Schapen
Rudolph Otten <u>Sol</u>	19	Kath.	Wiste	ling	simis	Höckman	Wiste
Jern. Cone <u>Sol</u>	21	Kath.	Lahre	ling	simis	ibid	Lahre
Jern. Kaers <u>Sol</u>	19	Kath.	Rühle	ling	simis	Dornseifer	Rühle
Michael Lünz <u>ppper</u>	28	Kath.	Went	Theolog	alt. ut Prof. Hegeman Schulten ab Düfeld. in Kony. Theolog Groningen	Went.	Went.
Casp. Kemphus <u>Sol</u>	20	Kath.	Damme	philos	alt. ut Dirsch panlini - Welter	Gymnas Damme	Osnabr
Jos. Melnhof <u>Sol</u>	19	Kath.	Osnabruck	ling	alt. ut ante	Welter	Osnabr
Jos. Holdhaus <u>ppper</u>	20	Kath.	Malgarten	Theol.	alt. ut ante	Schürman	Malgart
Ant. Piepmeyer <u>Sol</u>	21	Kath.	Osnabruck	ling	alt. ut ante	ibid	Osnab.
Ant. Schumacher <u>ppper</u>	23	Kath.	Merzen	philos	alt. ut Präfect. zu Rheine	Ross	Merzen
Herr. Landwehr <u>Sol</u>	21	Kath.	Vechte	ling	alt. ut gü Vechte	Wilkump	Vechte
Herr. Ewers <u>Sol</u>	21	Kath.	Füllen	ling	Moppen l. abt Director	Wilkoff	Füllen
Herr. Büschelmannig <u>Sol</u>		Kath.	Viebeck	ling	Vechte l. abt Niemöller	ibid	Viebeck
Arnold Frey <u>Sol</u>	16	Kath.	Langforden	ling	ut ante	Elend	Langford
Casp. Niemöller <u>Sol</u>	20	Kath.	Vechte	ling	ut ante	Wortmann	Vechte
Herr. Meyer <u>Sol</u>	19	Kath.	Langenberg	ling	Dillberg arb. J. N. B. gü Münster	König	Langenberg
Jern. Klüfener <u>ppper</u>	26	Kath.	Coersfeld	philos	Coersfeld. arb. J. N. B Münster	Schwied	Coersfeld
Franz Vech <u>Sol</u>	26	Kath.	Nordkirchen	Theol.	Bocholt arb. J. N. B Münst	Uphaus	Nordk.
Herr. Lammers <u>Sol</u>	21	Kath.	Nienborg	ling	Coersfeld arb. J. N. B Münst	Thewes	Nienborg
Vincenz Heusing <u>Sol</u>	18	Kath.	Dorsten	Theol	Colln. arb. J. N. B Münst	Dippinghoff	Dorst

Name des Immatrikulierten.	Alter.	Religion.	Geburtsort.	Das Fach, dem er sich widmet.	Der Ort, wo er zuletzt studirt.	Seine hiesige Wohnung.	Wohnort der Eltern.
----------------------------------	--------	-----------	-------------	-------------------------------------	---------------------------------------	---------------------------	---------------------------

Bern. Hüppe pfer	19	Luth.	Revede	Theologie	Coersfeld arb. 3. N. 3 Münster.	Schaffer	Revede.
Herrn. Gassmann sol	18	Luth.	Waffenschied	phil.	Herfen arb. 3. N. 3 Münster	Worpenberg	Waffenschied

In die Studienbücher sind für die Matricul zur Facultät zu Münster zugelassen. Münster d. 18. gber 1820.

Tölling	Trockel	Schaten	Beecker	Wermeskirchen	Niedieck	Püngel	Möllening
Herfen	Kartmeyer	Boner	Schlüter	Reinermann	Hegelmann	v. Droste	Hammeler
Kraemer	Bothe	Dreijer	Otten	Cone	Kraers	Lünj	Kempner
Merhoff	Holtbaum	Pipmeyer	Schumacher	Landwer	Ewerl	Büschelmann	Frye
Vermöller	Mejer	Kleisener	Fr. Nieth.	D. Lammers	Huppe	Gassmann	
				Heuwing			

Das die nachstehenden sind für die Matricul zugelassen, und eigensändig in die Studienbücher aufgenommen. Münster d. 18. gber 1820.

Katerkamp  
p. t. decanus fa.  
cultat. theol.  
Borde, facult. philos. p. t. decan.

Franz von Heinr. Ferrari sol	18	Luth.	Haribach	philos.	Münster	L. in v. Hückelsh.	Haribach
Ludw. Brügg. gemann sol	17	Luth.	Fridtlae	Theologia	Münster Abth. alt. N. 3 Suldan	Fridtlae	Fridtlae
			Osnabruck	philos.	Osnabruck alt. d. v. h. Georgi.	Tarnbeck	Osnabruck

In die Studienbücher sind für die Matricul zur Facultät zu Münster zugelassen. Münster d. 2. Xber 1820.  
Ferrari Brüggemann

Das die nachstehenden sind für die Matricul zugelassen, und eigensändig in die Studienbücher aufgenommen. Münster d. 2. Xber 1820.  
Katerkamp  
Borde







Name des Immatriculirten.	Alter.	Religion.	Geburtsort.	Das Fach, dem er sich widmet.	Der Ort, wo er zuletzt studirt.	Seine hiesige Wohnung.	Wohnort der Eltern.
Seph. Turch <u>pper</u>	21 -	Cath.	Münster	philos	Münster	Dyckhoff	Sino
Conrad Heilmann	18 -	Cath.	<del>Aerfeld</del> Zorgloh bij Sprabr	philos	Sino	v. Winkel	Zorgloh
Max Klüter	20 -	Cath.	Schoppingen	Sinz	Sinz	Schurman	Schöp
Andr. Jocheloh Populoh.	20 -	Cath.	Oelde	Sinz	Sinz	Münstermann	Oelde
Wilh. Nientet <u>pper</u>	23	Cath.	Eversinkel	Sinz	Sinz	Loyer	Eversin
Jos. Gerghaus	18	Cath.	Coersfeld	Sinz	Sinz	Schaffer	Coers
Franz Klossman <u>pper</u>	22	Cath.	Einigerloh	Sinz	Sinz	Wienholz	Einig
Jerm. Goppe	27	Cath.	Coersfeld	Sinz	Coersfeld alt. N. 3	Wiele	Coers
Georg Vering	19 -	Cath.	Münster	Sinz	Lierborn bij Sic. Elfer alt. N. 3	Gewe	Lierborn
Fried. Ralle	19 -	Cath.	Coersfeld	Sinz	Coersfeld alt. N. 3.	Lembek	Coers
Heinr. Kallhof	19	Cath.	Warendorf	Sinz	Warendorf alt. N. II	König	Warend
Peter Knickerberg <u>pper</u>	19	Cath.	Rüthen	Sinz	Cunberg alt. N. II	Gremm	Rüthen
Heinrich Rolaf	20	Cath.	Warendorf	Sinz	Warendorf alt. N. II	Schurman	Warend
Godfrid Kopke	19 -	Cath.	Sinz	Sinz	Sinz alt N. II.	Darlman	Warend
Netch. Menker	22	Cath.	Harixbeck	Sinz	Coersfeld alt. N. 3	Beckmann	Harix
Carl Richter <u>pper</u>	17 -	Cath.	Warendorf	Sinz	Warendorf alt. N. II	König	Warend

Name des Immatrikulirten.	Alter.	Religion.	Geburtsort.	Das Fach, dem er sich widmet.	Der Ort, wo er zuletzt studirt.	Seine hiesige Wohnung.	Wohnort der Eltern.
Theod. Wegman	21 J.	Kath.	Uckendorf fr.	philos.	Essen alt. N. 3.	Hegen	Uckendorf
Jos. Perchemeyer pfer	19	Kath.	Lette	ling.	Warendorf alt. N. II	Corde	Lette
Jern. Osthans	26	Kath.	Wullen	ling.	Coersfeld alt. N. 3	Muth.	Wullen
Moritz Keller	22	Kath.	Riemke	ling.	Essen alt. N. 3.	Piering	Riemke
Jos. Hothoff	22	Kath.	Hochlar bun. Beck Linghausen	ling.	Dorsten alt. N. 3.	Henthaus	Hochlar
Herm. Wülwer	18	Kath.	Uckendorf	ling.	Messen l. alt. Gymn. Kathfeld	Von der Forst.	Uckendorf
Joh. Thiesen	19	Kath.	Vollage	ling.	ling.	Aruckmann	Vollage
Gerh. Kerkhoff	18	ling.	Klosterholte	ling.	ling.	Von der Forst	Kloster
Jos. Langen	24	ling.	Sögel.	ling.	ling.	Nickhoff	Sögel
Philips von der Decken	18	ling.	Hafelünne	ling.	ling.	Zur mühlen auf dem Gauze Gauze	
Joh. Nöckmann pfer	21	ling.	Messen	ling. Theol.	ling.	Versprohl	Messen
Gurchard Kuipers	17	ling.	Embsuren	philos.	ling.	Piering	Embsuren
Gerh. Grund	18	ling.	Thunne	ling.	ling.	Tenckhof	Thunne
Wilh. Feldman pfer	18	ling.	Polsum	ling.	Dorsten	Schürmann	Polsum
Peter Jelling	24	ling.	Kanten	ling.	alt. N. 3	Schürmann	Kanten
Martin Forstman	18	ling.	Vechte	ling.	alt. N. 3 Vechterf.	Schenem	Vechte

Name des Immatrikulirten.	Alter.	Religion.	Geburtsort.	Das Fach, dem er sich widmet.	Der Ort, wo er zuletzt studirt.	Seine hiesige Wohnung.	Wohnort der Eltern.
Ant. Graaßen	22	Rath.	Lievelde	Philos.	Vreden	Münster	Lievelde
Joh. Jeper	18	Rath.	Ziwen	Sing. et Theol.	alt. Gymn.		
Wilh. Walter	20	Rath.	ßburg	Philos.	Vreden abante	Münster	Ziwen
Carl Casar	18	Rath.	Vechte	Sing.	Gym. Spabn	Weller	ßburg.
Joh. Mormann	22	Rath.	Sing.	Sing.	Vechte viz alt. Gymn.	Schemm	Vechte
Jos. Höveler	22	Rath.	Vollage	Sing.	Sing.	Sing.	Sing.
Ant. Godecke	21	Rath.	Duderstadt	Theol.	Lingen im Gymn.	Leuthoff	Vechte.
Philip Sebald	18	Rath.	Hildesheim	Philos.	Göllinger Land alt. Univ.	Zortnig	Duderst.
Theod. Neulen	22	Rath.	Hamm by Diefeld	Theol.	Gym. zu Hildesheim.	Sebald	Hildesheim
Henrich Hölsgen	21	Rath.	Rebinger	Sing.	Sonn l. alt. acad.	Albingee	Hamm
Aug Diecks	18	Rath.	Glandorf	Philos.	Sonn l. Land alt. acad.	Semin.	Rebinger
Franc. Krone	20	Rath.	Spabruk	Theol.	Sonn l. 1815 Münster alt. acad.	Theres	Gland.
Wilhelm Christoph Zieger	20	Rath.	Mündelheim	Sing.	Sonn l. 1815 alt. acad.	Heerden Colleg.	Spabruk.
Jennad Bruns	20	Rath.	Lohne	Philos.	Sonn l. 1815 alt. acad.	Gispingshof	Münd.
Casp. Wilken	24	Rath.	Riemstoh	Sing.	Münster l. alt. acad.	Wieder	Lohne
Jenn. Sping	20	Rath.	Vechte	Sing.	alt. acad.	v. Druffel	Riemst.
Pet Jos. Klein	22	Rath.	Franken- forst.	Sing.	Gym. zu Coblenz l. alt. acad.	Sandmies	Vechte
Heinrich Valk	22	Rath.	Docholt.	Sing.	N. III.	Lorenz	Frankf.
Heinr. Biermann	18	Rath.	Langenberg	Philos.	Münster alt. N. II	Schrader	Docholt.
					Rilberg alt. N. 3	Spring	Langf.

Es in Unterricht sind nicht nur Mathemat. im Theologie  
Phil

N a m e des Immatrikulirten.	Alter.	Religion.	Geburtsort.	Das Fach, dem er sich widmet.	Der Ort, wo er zuletzt studirt.	Seine hiesige Wohnung.	Wohnort der Eltern.
Philosophy Schwelingholl	20 Jahr	Kath.	Wunstorf	Philosophy	Münster	bei 1821	bei 1821
Schäfers	20 Jahr	Kath.	Wunstorf	Philosophy	Münster	bei 1821	bei 1821
M. Klüter	20 Jahr	Kath.	Wunstorf	Philosophy	Münster	bei 1821	bei 1821
Kalthoff	20 Jahr	Kath.	Wunstorf	Philosophy	Münster	bei 1821	bei 1821
Borchmeyor	20 Jahr	Kath.	Wunstorf	Philosophy	Münster	bei 1821	bei 1821
v. Decken	20 Jahr	Kath.	Wunstorf	Philosophy	Münster	bei 1821	bei 1821
Portmann	20 Jahr	Kath.	Wunstorf	Philosophy	Münster	bei 1821	bei 1821
Goedeke	20 Jahr	Kath.	Wunstorf	Philosophy	Münster	bei 1821	bei 1821
Keuten	20 Jahr	Kath.	Wunstorf	Philosophy	Münster	bei 1821	bei 1821

Das im vorigen Eintrage für die Philosophie, in Münster 29. Novbr 1821.  
 Kristian  
 v. d. J. theol.  
 Herrmann  
 v. d. J. phil.

Johann Liesmann	21 Jahr	Kath.	in Wernigerode	Philosophy	Oriens in Frankfurt	Letzmaier	Wernigerode
Wilh. Röhring	20 Jahr	Kath.	Ostfeld	Philosophy	Frankfurt	Scheffer	Ostfeld
Peter Joseph Friederich	23 Jahr	Kath.	Desingerode in Gannoy	Theolog	Münster	Rothman	Desingerode
Franz Epenbeck	17 Jahr	Kath.	Papenburg in Gannoy	Philosophy	Papenburg	Wording	Papenburg
Peter Scherer	18 Jahr	Kath.	Linz	Philosophy	Linz	Reinmann	Linz
Johan Dreessen	19 Jahr	Kath.	Düsseldorf	Philosophy	Düsseldorf	Kuhlman	Düsseldorf
Pet Heinrich Hotten	19 Jahr	Kath.	Stralen	Philosophy	Colln	Hilling	Stralen
Wilh. Jos. Schmidt	22 Jahr	Kath.	Gilch	Philosophy	Colln	Abeling	Gilch
Jos. Anweiler	22 Jahr	Kath.	Düsseldorf	Philosophy	Colln	Abeling	Düsseldorf



Name des Immatrikulierten.	Alter.	Religion.	Geburtsort.	Das Fach, dem er sich widmet.	Der Ort, wo er zuletzt studirt.	Seine hiesige Wohnung.	Bohnort der Eltern.
Grimm. Nordhildt	21 f.	Kath.	Wellingholthausen im Hannov.	Theolog.	Osnabrück alt. Dir. Gymnas.	Wieman	Wellingholt
Bernhard Altmeyer	20 f.	Kath.	Drolshagen Prov. Westphal	Theolog.	Münster Univ. N. 2	Golz	Drolshag
Herm. Cordes	19 -	Kath.	Heede im Hannov.	Philos.	h. 3. 2 da Meppen l. alt. Dir. Gymnas.	Wipps	Heede.
Gerd. Luleff	21 f.	Kath.	Meppen	Theol.	Meppen l. alt. Dir. Gymnas.	Müllman	meppen
Fried. Beckmann	19	Kath.	Osnabrück	Theol.	Osnabrück l. alt. Dir. Gymn. Oberr. Klasse	Wieman	Osnabrück
Heinr. Anton Goldschmidt	23 f.	Kath.	Lengerich auf Wallage im Hannov.	Theol.	Füssenau	V. v. Hellmuth	Lengerich
Christoph Junckhord	20 Jahr	Kath.	Fischlangerode im Hannov.	Theol.	Göttingen l. alt. Dir. Univ.	Wynen	Fischlangerode
Willeh. von Rossum	19 Jahr	Kathol.	Cleve	Sinn	alt. Gymn. Cleve N. 2	Specht	Cleve
Heinr. Gollman	19 Jahr	Kath.	Glane im Hannov.	Philos.	Osnabrück l. alt. Dir. Gymn. Oberr. Klasse	Primaver	Glane.
Franz Kleinherne	21	Kath.	Alt Lüneur im Hannov.	Sinn	Münster Univ. Comm. N. 2.	Dyckhof	Alt Lüneur
Joh. Henrich Blankholt	20 f.	Kath.	Hagen im Osnabrück	Sinn	Osnabrück l. alt. Gymn. Dir. - 5. Klasse	Zuneger	Hagen.
Geh. Röcken	19 f.	Kath.	Lengerich im Hannov.	Phil.	Meppen l. alt. Dir. Gymn. Oberr. Klasse	Wentzen	Lengerich
Johann Theod. Beckhoff pper	22 f.	Kath.	Glandorf	Sinn	Glandorf l. alt. Gymn. l. alt. England Hofmann	Scheffer	Glandorf



Name des Immatriculirten.	Alter.	Religion.	Geburtsort.	Das Fach, dem er sich widmet.	Der Ort, wo er zuletzt studirt.	Seine hiesige Wohnung.	Wohnort der Eltern.
Gerhard Johann Lairberg	27 J.	Luth.	Eybergen im Solländ	Philos.	Winterschick l. altst. past. Schreven	Münning	Eybergen
Fried. von Pyck	20 J.	Luth.	Medebach am Arnberg	Phys.	Bonn l. alt Univ. alt. arb. II mon Comm zu Kalnberg	Huncke	Medebach
Ant. Hilling	19 -	Luth.	Papenburg Hannov.	Philos.	l. a. Stodtman Gobelkamp	Gymn Gremm	Papenburg
Eberhard Vogt	22 -	Luth.	Oberkuchen Hann. Westph.	Theol.	Bonn l. alt Univ. Med. Top II	Nahmer	Oberkuchen
Ferd. Engelhardt	20 J.	Luth.	Medel Es loke im Arensb.	Theol.	Bonn l. alt. Univ. Top. Mat. II	Brockman	Medel Esloke
Herm. Kuiper	21 J.	Luth.	Embsiren	Theol.	Meppen alt. Dir. Gym. ima	Bünning	Embsiren
Joh. Koole	18 -	Luth.	Aschendorf Hannov.	Philos.	Meppen ut ante	Herbermann	Aschendorf
Theod. Nicman	21 -	Luth.	Pückelde im Hannover	Philos.	Meppen l. alt Dir. 2da	Nischoff	Pückelde
Franz Hackesepel	19 -	Luth.	Lönigen	Philos.	ut ante 2da	Picher	Lönigen
Bernard Licker	23	Luth.	Saaren im Hannov	Theol.			
Joh. Herm. Völker	20 -	Luth.	Lengerich	Phil.	Meppen l. alt Dir. 2da	Nischoff	Lengerich
Gerh. Ruhe	22 -	Luth.	Vestrup - im oldenb.	Phil.	alt. Gymn. Vechte - -	Schmitz	Vestrup
Jos. Wehage	21 -	Luth.	Esen im Oldenburg	Phil.	alt. ut ante	Culing	Esen
Herrich Thobe	22 -	Luth.	Vestrup -	Phil.	alt. ut ante	Mörgersten	Vestrup
Ant. Heidhorn	21 -	Luth.	Amelbühren	Phil.	Münster arb alt. N. II -	Grandeheim	Amelb.
Joh. Christian Lauffer	20 -	Luth.	Osnabruck	Theol.	alt. prof Heidelkamp zu Lingew	Meiteler	Osnabruck
Jerm. Rüter	18 -	Luth.	Lengerich im Hannover	Philos.	Meppen l. a. Dir. alt. Dystem	Neuhany	Lengerich

Name des Immatrikulirten.	Alter.	Religion.	Geburtsort.	Das Fach, dem er sich widmet.	Der Ort, wo er zuletzt studirt.	Seine hiesige Wohnung.	Wohnort der Eltern.
Joh. Keenepohl	22 J.	Kath.	Füllen im Sannoy	Phil.	Messen l. alt. Gymn. Dir. - 1 ma	Tenkhoff	Füllen
Gerh. Natering	20 -	Kath.	Endbiren	Phil.	ut ante.	Tenkhoff	Endbirg
Jos. Knollmann	26 J.	Kath.	Riesenbeck	Philos.	Münster alt. alt. N. II	Rape.	Riesenbeck
Franz Rump.	18 J.	Kath.	Coersfeld	Phil.	ut ante -	Nahmen	Coersfeld
Jos. Groß in Stolberg.	18 J.	Kath.	Lidikenbeck L. Lamberti	Phil.	Münst. ut ante.	Kellermann	Sonder mühlen
Gerh. Frelich	18 J.	Kath.	Lengerich im Sannoy	Phil.	Messen l. alt. Dir. Gym. 2da	Hieger	Lengerich
Franz. Saemann	22 -	Kath.	Lengerich im Sannoy	Phil.	ut ante -	ut ante	ut ante
Wilh. Kurten	21 -	Kath.	Erkrath in Sannoy	Phil.	alt. univ. Sponnen	Vöcking	Erkrath
Franz Riefen	26 -	Kath.	Schapen	Phil.	alt. univ. Messen l. alt. Dir. 2da	Cordes -	Schapen.
Joh. Franz Ant. Werpen	21 J.	Kath.	Kayserwerth im Sannoy	Phil.	Sponn. l. alt. univ.	Göppelhof	Kayserw.
Theod. Franz Kaiser	19 J. febr.	Kath.	Hochringen im Sannoy	Phil.	Sponn. l. alt. univ. Mat. Test. III	ibid -	Hochringen
Joh. Olges -	21 J.	Kath.	Persen im Sannoy	Phil.	Messen l. alt. Dir. - 1 ma	Limberg	Persen.
Horn Schreier	19 -	Kath.	Rhede .. im Sannoy	Phil.	Messen ut ante.	Elfer	Rhede
Christoph Kuche	22 -	Kath.	Erfurt -	Phil.	Sponn. l. alt. univ. Mat. Test II	Köhre	Erfurt
Joh. Peimann	24 -	Kath.	Mannru im Sannoy	Phil.	alt. direct im messen 1 ma	Tenkhoff	Mannru
Anton Hüpfel	20 -	Kath.	Heede im Sannoy	Phil.	Messen ut ante	Domfiser	Heede
Ant. Schulte	19 -	Kath.	Holle im Sannoy	Phil.	ut ante -	Elfer	Holle
Clem. Zumbärgel	21 -	Kath.	Lohre	Philos.	Neckel l. alt. Gymn.	Greve	Lohre.

N a m e d e s Immatriculierten.	Alter.	Religion.	Geburtsort.	Das Fach, dem er sich widmet.	Der Ort, wo er zuletzt studirt.	Seine hiesige Wohnung.	Wohnort der Eltern.
Wilh. Steinhoff	24 1/2	Rath.	Griethausen im Hannß	Spol.	Boon l. alt decanatus.	Gründe	Griethausen
Victor Ackelman	24	Rath.	Kanten.	Spol.	Mat. Kopf III wahrhaft ul ante Jong Cal. mat. fin. III.	Gründe	Kanten.
Gottfried Braaten	24	Rath.	Rayeta im Hannß.	Spol.	ul ante Spol alt. mat. III		Rayen
Franz Lasing	25	Rath.	deve.	Spol.	Keden l. Mat. Jüngst N. II	Wiederhof	deve.
Engelbert Jonec	19	Rath.	Alvershüchen	fin.	Münster a. l. alt. II.	Staur	Münster
Ant. Peter Boel	21	Rath.	Calcar im deve.	fin.	finis	Kyren	Calcar.
Martin Nagerl	20	Rath.	Münster	fin.	fin.	Middleer	Münster
Christoph von Lilien	18	Rath.	Gorg im Hannß	fin.	fin.	v. Blettenhof	Münster
Clen. v. Lilien	18	Rath.	ul ante	fin.	fin.	fin.	fin.

Das wir in demselben Jahr zu dem Material zugewandt sind, bescheinigen wir  
Münster d. 8. Jber 1822.

W. van Rossum	Pohlman	Waleinberne	Plantholt	Proben			
And. van Dyk	Anden Welling	Vogt	Engelhard	Küppers	Werte	Haerhof	Leubing
J. Nemann	Flöhner	Völkner	Ruhe	Wekage	Thobe	Heithorn	
Lauffer	Rüter	Kennepohl	Kretering	Knöllmann	Kump	Gr zu Stolberg.	
Brewich	Suermann	Gärten	Rieser	Antwerpen	Blaiser	Olyes	
Stucke	Soiman	Kunzler	Schalte	Lumbrecht		Schweers	
Steinhoff	Kochler	J. Braaten	Lasing	Jonec	Goll	Reegert.	
Christ. v. Lilien Zulborg	Clemens Lilien						

Das wir in demselben Jahr zu dem Material zugewandt sind, bescheinigen wir  
Münster d. 8. Jber 1822.

J. H. Frohmann	J. v. d. Ven	im Spol.	Frohmann	Poling	p. A. Dean. fauult, philos.		
----------------	--------------	----------	----------	--------	--------------------------------	--	--

Name des Immatrikulirten.	Alter.	Religion.	Geburtsort.	Das Fach, dem er sich widmet.	Der Ort, wo er zuletzt studirt.	Seine hiesige Wohnung.	Wohnort der Eltern.
Wilhelm Graue	21	Kath.	Gammelsbühl im Gauon	Philos.	Meppen L. Coll. Dircel	Schulz	Gammelsbühl
Fried. Niere	18	Kath.	Minster	Phys.	Gym. 2d Minster	Felmann	Minster
Bernh. Hummel	21	Kath.	Everswinkel	Phys.	ad. Med I Minster	Strickman	Everswinkel
Berth. Emmerich	22	Kath.	Coersfeld	Phys.	ad. N. I Minster	v. Galenp Tobn	Coersfeld
Joseph Monking	23	Kath.	Senden	Phys.	Minster ad. N. II	Hageman	Senden
Johann Peters	20	Kath.	Vorst im Frankf.	Phys.	Minster alt. N. II	Kuhlmann	Vorst.
Kerzels Nabbe feld	22	Kath.	Büderich	Phys.	Minster ad. Frankf. Comm N. II	Lehrich	Büderich
Joseph Laffenfeld	21	Kath.	Kempen in L. Düsseldorf	Theolog	Colln N. II Univ. Comm N. II	Tushaw	Kempen
Pilman Kerzels	22	Kath.	Aldekerk im Frankf.	Theol.	Decanall Univ. Bonn	Tushaw	Aldekerk
Jean. Udemann	30	Kath.	Handorf	Phil.	Minster ad. N. II	Hüneman	Handorf
Heim. Auerberg	19	Kath.	Warendorf	Phil.	Minster ad. N. II	Zöthen	Warendorf
Carl Wieschebruch	23	Kath.	Brochelerbeck im Frankf.	Phys.	Minster ad. N. II	Dornseifer	Broch
Alexand. Didon	18	Kath.	Minster	Phys.	Phys.	Ruden	Minster
Joseph Vogelfang	19	Kath.	Wiedenbrück	Phys.	Phys.	Deppenbrück	Wiedenbrück
Jos. Liders	18	Kath.	Minster	Phys.	ad. N. I Minster	Flebrun	Minster
Kerd. Wenner	19	Kath.	Minster	Phys.	Minster N. II alt.	Felmann in Gueter Collegio.	Minster
And. Didon	20	Kath.	Minster	Phys.	Minster ad. N. II	Ruden	Minster
Vincenz Preussing	23	Kath.	Dorsten	Theol.	Dorsten alt. Gräflich v. Kirche	in Leming	Dorsten
Anton Schuchhoff	22	Kath.	Glandorf	Phil.	Dispensation Capt. Hauptmann zu Glandorf	Schäfer	Glandorf

Im Auftrag des Herrn  
 8. April 1822  
 immatriculiert.  
 zum Matriculat der Philosophen  
 zu Glandorf

Name des Immatriculierten.	Alter.	Religion.	Geburtsort.	Das Fach, dem er sich widmet.	Der Ort, wo er zuletzt studirt.	Seine hiesige Wohnung.	Wohnort der Eltern.
<p>Apologie für Facultät zugelassen. Münster d. 15. Jber 1822.</p>							
<p>Grave Wetels Ant. Dieckmann</p>	<p>Stieve Udemann Kensing</p>	<p>Hammelt Averberg Hochhof</p>	<p>Emmerich Wieschebrock</p>	<p>Münster Didon</p>	<p>Peters Vogelrang</p>	<p>Nalbesfeld Lüch.</p>	<p>Sassenfeld Wanner.</p>
<p>Dies sind hiesige Immatrikulirte für die Matr. d. 15. Jber 1822.</p>							
<p>Profmann.</p>		<p>Roling</p>					
<p>Urban von Wieck</p>	<p>20 Jhr</p>	<p>luth.</p>	<p>Dorsten</p>	<p>Theologie</p>	<p>Dorsten Mar. coll. Münster II</p>	<p>Schulz</p>	<p>Dorsten</p>
<p>Pet. Josten</p>	<p>21 Jhr</p>	<p>luth.</p>	<p>Hinsbeck Ev. Golden</p>	<p>Philol.</p>	<p>Coll. Mar. coll. Münster N. II</p>	<p>Culman</p>	<p>Hinsbeck</p>
<p>Job. Math. Hott</p>	<p>18 Jhr</p>	<p>luth.</p>	<p>Capellen Ev. Golden</p>	<p>Philol.</p>	<p>Coll. Mar. coll. Münster N. III</p>	<p>Steinman</p>	<p>Capellen</p>
<p>Aug. Blumenfeld</p>	<p>19</p>	<p>luth.</p>	<p>Baderborn</p>	<p>Phil.</p>	<p>Coll. Mar. coll. Münster N. III zu Baderborn Cob-Com Baderb. II</p>	<p>Nahmen</p>	<p>Baderb.</p>
<p>Heinrich Fricken</p>	<p>21</p>	<p>luth.</p>	<p>Neuen Kirchen Ev. Düsseldorf</p>	<p>Phil.</p>	<p>Coll. Mar. coll. Münster N. II</p>	<p>Gesseler</p>	<p>Neuenk.</p>
<p>Wilk. Bolten</p>	<p>21 Jhr</p>	<p>luth.</p>	<p>Löfchenbrück Ev. Düsseldorf</p>	<p>Phil.</p>	<p>Düsseldorf. Koll. Mar. N. III</p>	<p>Winkelfeld</p>	<p>Löfchen- brück</p>
<p>Christoph Grechtmann</p>	<p>19 J.</p>	<p>luth.</p>	<p>Friederichs- dorf Ev. Wiedenbrück</p>	<p>Philol.</p>	<p>Koll. Mar. Münster III</p>	<p>Lemere</p>	<p>Friederichs- dorf.</p>
<p>And. Schölsch</p>	<p>18</p>	<p>luth.</p>	<p>Coersfeld</p>	<p>Philol.</p>	<p>Koll. Mar. Münster III</p>	<p>Schölsch</p>	<p>Coersf.</p>
<p>Geht. Keilon</p>	<p>18</p>	<p>Evang.</p>	<p>Münster</p>	<p>Philol.</p>	<p>Münster arb. coll. I</p>	<p>Selmann</p>	<p>Münst.</p>
<p>Heinrich Dis- selkamp.</p>	<p>20</p>	<p>luth.</p>	<p>Münster</p>	<p>Philol.</p>	<p>Münster arb. coll. II</p>	<p>Selmann</p>	<p>Münst.</p>
<p>Albert von Hartmann</p>	<p>17</p>	<p>luth.</p>	<p>Baderborn</p>	<p>Philol.</p>	<p>Münster arb. coll. I</p>	<p>Selmann</p>	<p>Baderb.</p>

Name des Immatrikulirten.	Alter.	Religion.	Geburtsort.	Das Fach, dem er sich widmet.	Der Ort, wo er zuletzt studirt.	Seine hiesige Wohnung.	Wohnort der Eltern.
Jos. Ausbacht <i>ppen</i> König Scholl	21 Jahr	Luth.	Wipperfeld zu Colln	Philos.	Gym. Wipperf mat. coll. Münster III	Selling	Wipperfeld
	21 -	Luth.	Aachen	Theol.	Aachen König Comm. Münster II	Levinus	Aachen
<p>Die in der Vorlesungsrathen sind sind 23. October 1822.</p>				<p>Matriculirungsgeld 200. Münster 6</p>			
<u>Mödelz</u>	<u>Jochen</u>	<u>Holl</u>	<u>Aug. Plumen</u> <u>sadt</u>	<u>Arieten</u>	<u>Balten</u>	<u>grothmann</u>	
<u>Schölsinek</u>	<u>Kerlen</u>		<u>Ditpflmann</u>	<u>v. Hartmann</u>	<u>Florbach</u>	<u>Scholl</u>	
<p>Die in der Vorlesungsrathen sind sind in der Vorlesungsrathen Decan. Münster 2. October 1822</p>				<p>Matriculirungsgeld 200 sind allestian</p>			
Brockmann.		Rohing p. l. d. e. a. - f. p. h.					
P. h. Dea f. c. d. h.							
Ludger Stein Kücht	28 J.	Luth.	Werder a. Rufs.	Philos.	Effen König Comm. Münster III	Schemm	Werden.
Joh. Halpmann	24 J.	Luth.	Freid.	ling.	ling.	Gerdeman	ling.
Joh. Arnold Stroucken	20 J.	Luth.	Kaldenkirchen bei Venloo. im Frank.	ling.	König Comm. Münster II	Jeppele	Kaldenkirchen
Heinr. Olneweke	22 J.	Luth.	Sperfenbrück im Esnabr.	Theologie	Gynas. Gnabach. Carolini.	Heinmann	Sperfenbrück
Joh. Heinrich Pantlesen.	22 J.	Luth.	Lübbelforsf bei Kempen im Frank.	philos.	König Comm. Münster N. III	Elfers	Lübbelforsf
Joh. Heinrich Berten.	21 J.	Luth.	Lobbrich ort Kempen	phil.	ling.	Reff -	Lobbrich
Joh. Hartmann	29 J.	Luth.	Borken	Theolog.	Abtheilung König Comm.	Korpenberg	Borken.
Ludw. Spengler	19 J.	Luth.	Forst bei Kempen	philos.	M. N. II M. N. III	Nolda	Forst.
Gottfried Deselaers	21 J.	Luth.	Geldern im Frank.	phil.	ling. N. III	Efeh.	Geldern
Jos. Schumacher	20 J.	Luth.	Jüchen bei Düsseldorf	phil.	ling. N. II.	Winkelhoff	Jüchen
Carold Libberz	22 J.	Luth.	Greffath zu Kempen	phil.	ling. N. III	Dickhoff auf Hofp. b. m.	Greffath.

Name des Immatriculirten.	Alter.	Religion.	Geburtsort.	Das Fach, dem er sich widmet.	Der Ort, wo er zuletzt studirt.	Seine hiesige Wohnung.	Wohnort der Eltern.
Joh. Horffen	23 J.	kath.	Kavelar	phil.	Prinz. Conm. Münster III	Jochman	Kavelar
<p>Die Untergeschriebenen sind für die Matricul der Phil. Facultät zu Münster zugelassen. Münster d. 1. May 1823.</p>							
Steinkuhl	Haltmann	kath.	Ohrenweh	Paulsen	Berten	Hartmann	
Bengden	Veslaar	kath.	Schumacher	Leibertz	Horten		
<p>Das die Gymnasialen sind für die Matricul zugelassen, und vorstehend Untergeschriebt eigenständig vorgelesen abgelesen von Decani. Münster d. 1. May 1823.</p>							
Theod. Katerkamp p.t. decanus fac. theol.					Joh. Philipp Schlüter p.t. dec. facult. phil.		
Georg Joseph Pavonet	23 J.	kath.	Eupen Aug. b. Aachen	Philos.	Eupen Luit. princ. Con. Münster 3	Betey	Eupen
<p>Die Untergeschriebenen sind für die Matricul der Phil. Facultät zu Münster zugelassen. Münster d. 17. May 1823.</p>							
Pavonet							
<p>Das die Pavonet sind für die Matricul zugelassen und vorstehend untergeschriebt eigenständig abgelesen. Münster d. 17. May 1823.</p>							
D. Katerkamp					J. C. Schlüter.		
Fray Anton	21 J.	kath.	Dorsten	philos.	Prinz. alleh Münster III	Lohans	Dorsten
Herrn Joseph Schmitz	23 J.	kath.	Götterup im Eeckling	phil.	abm.	Eckepohl	Götterup
<p>Die Untergeschriebenen sind für die Matricul der Phil. Facultät zu Münster zugelassen. Münster d. 4. Juni 1823.</p>							
Schmitz loz. Anton loz.							
<p>Die Gymnasialen immatriculirt sind Untergeschriebt von Vorstehenden abgelesen. Münster d. 4. Juni 1823.</p>							
D. Katerkamp					J. C. Schlüter.		

Name des Immatrikulirten.	Alter.	Religion.	Geburtsort.	Das Fach, dem er sich widmet.	Der Ort, wo er zuletzt studirt.	Seine hiesige Wohnung.	Wohnort der Eltern.
Joseph Busch begrüß.	19 J.	Kath.	Vechte	philos -	Vechte all Gymn Vechte.	Zofelle	Vechte
Anton Vermeling begrüß.	24 J.	Kath.	Hopsum	phil -	abit all II von Nordarb	Jurgens	Hopsum
Herm. Keller begrüß.	25 J.	Kath -	Moppen	phil -	Moppen l. d. Gymn.		
Geor. Herwig pfer.	30 J.	Kath -	Coersfeld	philos -	Coersfeld Univ. Fried. Com. Münster III.	Höfcher	Hochhausen
Joh. Mich. Klein Schlaman begrüß.	22 J.	Kath -	Lingen	philos -	Lingen l. d. d. Died. Gymn.	Ross	Lingen
Johann Peters begrüß.	20 J.	Kath -	Wesuwe	phil -	Moppen l. d. Gymn.	Klekamp	Wesuwe
Ant. Wäbbelt pfer.	20 J.	Kath -	Jillerbeck	phil -	Coersfeld Univ. Fried. Com. Münster	Tinckel	Jillerbeck
Jos. Morell begrüß.	18 J.	Kath -	Damme	phil -	Univ. Fried. Com. Münster II Sprach. l. d. d. Gymn.	Wetter	Damme
Max Jos. Funke begrüß. i 24	22 J.	Kath -	Olpe	Theol -	Bonn. l. d. d. Univ. Fried. Com. Münster II	Esch	Olpe
Casp. Wilh. Lichte begrüß. i 24	21 J.	Kath -	Amsberg	Theol.	Bonn. l. d. d. Univ. Fried. Com. Münster II	Herberman	Amsberg
Willi. Lagmann begrüß.	21 J.	Kath -	Rheina	philos -	abit all Münster II	Tannebeck	Rheina
Edert Hefkost begrüß.	22 J.	Kath -	Dolberg	phil -	Sibit II.	Geird	Dolberg
Hein. Gashamp begrüß.	23 J.	Kath -	Liesborn	phil -	Sing II.	Roff	Liesborn
Joh. Kruse begrüß.	27 J.	Kath -	Spechtum	phil -	Moppen l. d. d. Gymn.	Rost	Spechtum
Alexand. Morman begrüß.	18 J.	Kath -	Amsferden	phil -	Sing -	Scheffer	Amsferden
Geor. Timmer begrüß.	26 J.	Kath -	Cloppenberig	phil.	ut ante	Schwiade	Cloppenberig
Germ. Zuckorff begrüß.	22 J.	Kath.	Beckum	Phil -	abit all. Münster II	Greve	Beckum
Joh. Wessels begrüß.	23 J.	Kath -	Wesuwe	Phil -	Moppen l. all Gymn	Klekamp	Wesuwe
Germ. Ernst begrüß.	19 J.	Kath	Teglingen in Grauburg	Philos	ut ante	Strobeck	Teglingen



Name des Immatriculirten.	Alter.	Religion.	Geburtsort.	Das Fach, dem er sich widmet.	Der Ort, wo er zuletzt studirt.	Seine hiesige Wohnung.	Wohnort der Eltern.
✓ Jann. Reers begrabt	19 1/2 Jahr	luth.	Pillerbeck	Philoz	Münster abt alt. N. I	Ahlmann	Pillerbeck
✓ Jos. Attebornheld begrabt.	21 J.	luth.	Liesenbeck	Philoz	ut ante II	v. Nagel	Liesb.
✓ Jos. Hasenkamp begrabt	18 J.	luth.	Vechte	Philoz	Vechte l. alt Gymnas.	Neuhau	Vechte
✓ Christoph Schüch. Termann begrabt	19 Jahr	luth.	Recklinghausen	phil.	Münster abt alt. II	Loer	Reckh.
✓ Heinr. Hindman begrabt	19 Jahr	luth.	Liesenbeck	phil.	ut ante	Jambrecht	Liesb.
✓ Math. Antike begrabt	18 Jahr	luth.	Münster	phil.	ut ante N. I	feldman	Münster
✓ Bern. Meyer begrabt	20 Jahr	luth.	Münster	phil.	ut ante N. II	feldman	Münster
✓ Wilh. Münster begrabt	19 J.	luth.	Spynlünun	Philoz	Meppen l. alt. Gymnas.	Osthus	Gusab
✓ Aug. Lindeman begrabt	21 J.	luth.	Neuenkirchen im Oldenburgst.	Philoz	Osnabrück l. alt. Gymnas.	Hochheide	Neuenk.
✓ Franz Wichmann begrabt	21 J.	luth.	Dülmen	Philoz	abt alt. Münster II	Weingrübner	Dülm.
✓ Jos. Lürhaus begrabt	19 Jahr	luth.	Münster	Phil.	ut ante II	feldman	Münster
✓ Gerh. Genegel begrabt	20 J.	luth.	Niedmarfthen	Phil.	Meppen l. alt. Gymn.	Limberg	Niedm.
✓ Jann. Kurz begrabt	18 J.	luth.	Münster	Phil.	abt alt. Münster II	feldman	Münster
✓ Henr. Voetman begrabt.	18 J.	luth.	Vechte	Phil.	Vechte alt Gymnas.	Klarkamp	Vechte
✓ Ludolph Jaspers begrabt	22 J.	luth.	Kappelen	Philoz	ut ante	Verstky	Kappelen
✓ Jann. Pollack begrabt	20 J.	luth.	Münster	phil.	abt alt. Münster II	feldman	Münster
✓ Franz Günde begrabt	17 J.	luth.	Borchen	phil.	ut ante II	feldman	Münster
✓ Christian Honfeler begrabt	25 J.	luth.	Wipperfürde	phil.	ut ante II	Alferman	Wipporf
✓ Joh. Jann. Geis. Jeler begrabt	21 J.	luth.	Warendorf	phil.	ut ante II	Henneberg	Warend.

Name des Immatrikulirten.	Alter.	Religion.	Geburtsort.	Das Fach, dem er sich widmet.	Der Ort, wo er zuletzt studirt.	Seine hiesige Wohnung.	Wohnort der Eltern.
Casp. Greving begrüßt.	22 J.	kath.	Vechte	Philos.	Vechte l. alt Gymn.	Focke	Vechte
Gunn. Bellerfen begrüßt	21 J.	kath.	Wildeshausen	Phil.	ut ante	Elen	Wildesh.
Fried. Engell Stensberg begrüßt	18 J.	kath.	Münster	Phil.	abiz alt. Münster II	feldman	Münster
Carl Hagedorn begrüßt	20 J.	kath.	Lippborg	Phil.	ut ante II	Schenm	Lippborg
Gunn. Schwintz begrüßt	22 J.	kath.	Gangfeld	Phil.	ut ante II	Henke	Gangfeld
Joseph Sulzer begrüßt	21 J.	kath.	Sendenhoft	Phil.	Münster l. alt N. III.	Eldenkamp	Senz
Math. Isenkrake begrüßt	19 J.	kath.	Münz im Pr. Jülich	Phil.	Prinz. Lintag Luis. Prinz Comm. Anst. III	Möllering	Münz
Ignaz Roters begrüßt	19 J.	kath.	Velen	Phil.	abiz alt. Münster N. II	Buseh	Velen.
Frnz Schultze begrüßt.	20 J.	kath.	Kallentanz in Gr. Westph.	Phil.	Münster alt Luis. Prinz. Comm. N. II.	Veldman	Kallentz
Christian Gudele begrüßt.	21 J.	kath.	Wildeshausen	Phil.	Vechte l. alt Gymn.	Liedhoff	Wildesh.
Gunn. Harling begrüßt	20 J.	kath.	Amelsburen	Phil.	abiz alt. Münster II	Althoff	Amelsh.
Gerh. Tette begrüßt	21 J.	kath.	Mersen im Osnab.	Phil.	Osnabrick l. alt. Gymn.	Munnich	Mersen
Heinr. Spickmann Kerkering begrüßt.	18 J.	kath.	Münster	Phil.	Münster Luis. Prinz Comm. III	feldman	Münster
Bernard Hannover begrüßt.	16 J.	kath.	Coersfeld	Phil.	Münster abiz alt. II	Wiemann	Coersfeld
Arnold Zömer begrüßt.	20 J.	kath.	Hecke	Phil.	ut ante II	Worpenberg	Hecke
Fried. Volbach begrüßt.	21 J.	kath.	Wipperhütte	Phil.	ut ante II	Schmid	Wipp
Jos. Heikamp begrüßt	21 J.	kath.	Kappeln	Phil.	Vechte l. alt. Gymn.	Lehrich	Kappeln

Name des Immatriculirten.	Alter.	Religion.	Geburtsort.	Das Fach, dem er sich widmet.	Der Ort, wo er zuletzt studirt.	Seine hiesige Wohnung.	Wohnort der Eltern.
Anton Lorenz begrüßt	21 J.	Kath.	Münster	Philos.	Münster l. alt wiss. Pring Com. N. II.	Stamm Münster	Münster
Fried. Klason begrüßt	19 J.	Kath.	Bersen	Phil.	Messen l. alt Gymn.	Reichhoff Bersen	Bersen
Peter Mathias Schmidy begrüßt	23 J.	Kath.	Vorst bei Kempen	Phil.	Kempen l. alt wiss. Pring Com. N. III.	Solda Korff.	Korff.
Jern. Otting begrüßt	23 J.	Kath.	Lohne	Phil.	Messen l. alt Gymn.	Mecker Lohne	Lohne
Jern. Sievering begrüßt	22 J.	Kath.	Steinbild	Phil.	ut ante.	Exell.	Steinbild
Gerh. Cramer begrüßt	20 J.	Kath.	Recklinghausen	Phil.	Münst. Abit alt N. II.	Möllman	Reckling
Franz Meckenheim begrüßt	15 J.	Kath.	Furstenau	Phil.	Messen l. alt Gymn.	Klee	Furstenau
Jan. Vohorn begrüßt	21 J.	Kath.	Dakum	Phil.	Vechte l. alt Gymn.	Lehrich	Dakum
Anton Klövekorn begrüßt	18 J.	Kath.	Vechte	Phil.	ut ante.	Neuhay	Vechte
Herr. Zauberg begrüßt	21 J.	Kath.	Lutten	Phil.	ut ante.	Focke	Lutten
Johann Häbber begrüßt 123	29.	Kath.	Capel in Clergen	Theol.	Bonn alt Univerf. abit alt. III	Eckenspoth	Capel
Jern. Jansen Bernh. Spertel begrüßt	21 J.	Kath.	Damme.	Phil.	alt. Gym. Lingen.	Klee	Damme.
Franz Tanagering begrüßt	20 J.	Kath.	Bochold	Phil.	Münst. abit alt. II.	Offenberg	Bochold.
Joh. Heistermann begrüßt 124	24 J.	Kath.	Cleve.	Theol.	alt. univert Bonn alt m. III	Franzel	Cleve
Jern. Miling begrüßt	18 J.	Kath.	Amelburen	Phil.	Maast. abit alt N. II.	Sinkenbink	Amelob.
Theod. Otto begrüßt	23 J.	Kath.	Münster	Phil.	Münster alt wiss. Pring Com. III	Wathorff	Münster
Jos. Köster begrüßt	22 J.	Kath.	Treckentorf	Phil.	Münster abit alt. II	Barding	Treck.

Name des Immatrikulierten.	Alter.	Religion.	Geburtsort.	Das Fach, dem er sich widmet.	Der Ort, wo er zuletzt studirt.	Seine hiesige Wohnung.	Wohnort der Eltern.
Fried. Duling begrüß	20 J.	Kath.	Gelm bei Osnabruck	phil.	Osnab. l. alt. Gymn.	Somer auf Kunigshaus	Gelm
Conr. Fortman begrüß	31	Kath.	H. Mauritz	phil.	Münster l. abig alt. II	Henkhang	Mauritz
Jern. Heyind begrüß	20 J.	Kath.	Coersfeld	phil.	Münster alt. Peter mat abig III	Peters	Coersfeld
Joseph Muckerheide begrüß	23 J.	Kath.	Wildeshaus	phil.	Vechte l. alt. Gymn.	Etend	Wildesh.
Gerh. Buchkoppel begrüß	20 J.	Kath.	Thuine	phil.	Messen l. alt. Gymn.	Sprockman	Thuine
Simon. Kone begrüß.	25 J.	Kath.	Appeldor	phil.	Messen und ante	Nahmen	Appeld.
Franz Vossing begrüß	20 J.	Kath.	Lohne	phil.	Vechte l. alt. Gymn.	Erdrütter	Lohne
Franz Wilh. May begrüß 1833	22 J.	Kath.	Quer in Beckling	Theol.	Bonn l. alt. univers. m.a. III	Sprocklinghof	Quer
Joh. Bernh. Koner mann begrüß	19 J.	Kath.	Lengerich	phil.	Lingen l. alt. Gymn.	Deiling	Lengerich
Dominic Schick begrüß	23 J.	Kath.	Messen	phil.	Messen l. alt. Gymn.	Schemm	Messen
Conr. Kuhlmann begrüß	22 J.	Kath.	Sakum	phil.	Vechte l. alt. Gymn.	Neuhang	Sakum
Heinrich Menke begrüß.	20	Kath.	Oesede bei Osnab	phil.	Osnabruck l. alt. Gymn.	Wiemann	Oesede
Heinr. Alfermann begrüß	24 J.	Kath.	Wellingholt. hausen	phil.	W. g. alt.	Wiemann	Wellingh.
Wilh. Kruse begrüß.	18	Kath.	Münster	phil.	Münster abig alt. II	Selmann	Münster
Joh. Pegerer begrüß.	20 J.	Kath.	Vreden	phil.	Münster abig alt. III	Spunde	Vreden.
Heinr. Elsing begrüß	27 J.	Kath.	Hoxbergen in Kintropelung	phil.	Vreden l. alt. Gymn.	Wethold	Hoxberg.

Name des Immatriculirten.	Alter.	Religion.	Geburtsort.	Das Fach, dem er sich widmet.	Der Ort, wo er zuletzt studirt.	Seine hiesige Wohnung.	Wohnort der Eltern.
Walter Moll <i>brüderl.</i>	19 Jahr	Kath.	Münster	Phil.	Münster Abth. II	Feldman	Münster
Anton Meißler <i>brüderl.</i>	20 J.	Kath.	Bakum	Phil.	Recht l. d. Gyna.	Herski.	Bakum
<p>Das in der Vorlesung des Matriculanten der Facultät nicht zugelassen und der Matriculation nicht abgelegt haben, alle diejenigen in unten genannten Decan Münster d. 13. d. über 1823.</p>							
<p>J. Katenkamp p. t. dec. facult. theol.</p>				<p>H. C. Schütz p. t. dec. facult. phil.</p>			
sol v. Peter Heinrich Kriings	21. Jahr	Kath.	Waldeniel. - Rheinl.	phil.	Coln.	Schwarz	Waldeniel
sol v. Peter Jacob Smitmann	22.	Kath.	Schaeffhagen - w. a. d. r.	theol.	Bonn l. att. Universit. Abth. n. III	Niesert.	Schaeffhagen
Franz Teipel.	20.	Kath.	Rutten	theol.	Arnsberg Attest. Gymn. Abth. II auf h. f. d. d. d. d.	Hausmann	Rutten
sol v. Franz Petzer	28.	Kath.	Tuispringen (Saar.)	theol.	Warendorf. privat. Stud.	Lohmann	Tuispringen
sol v. Heinrich Hennewig	28.	Kath.	Haltern	phil.	Münster Gymn. Abth. II	Egers.	Haltern.
sol v. Franz Albers	19.	Kath.	Dorsten.	phil.	Münster. Gymn. Abth. II n. f. C.	Vetting.	Dorsten.
sol v. Johann Jacob Gemmer	26.	Kath.	Keppeln - Rheinl.	theol.	Bonn l. attest. Univ. n. III	Sandmeyer	Keppeln
sol v. Franz Voss	19.	Kath.	Wicklondorf - Rh. Pr.	phil.	Coln. privat.	Steinmann	Wicklondorf.
sol v. Theodor Becker	20.	Kath.	Wildershausen (Oes.)	phil.	Niedel. att. Gymn.	Lahn. Goldspitze.	Wildershausen
sol v. Heinrich Völker	20.	Kath.	Meppen.	theol.	Meppen l. attest. Gymn.	Sparing	Meppen.
sol v. Adolph von Heyden	21.	Kath.	Hecke.	theol.	Münster l. attest. m. d. d. Univ. n. f. C. n. III.	Eismann.	Heck.





Name des Immatrikulirten.	Alter.	Religion.	Geburtsort.	Das Fach, dem er sich widmet.	Der Ort, wo er zuletzt studirt.	Seine hiesige Wohnung.	Wohnort der Eltern.
Adreus Florian sol	23 Jahr	Kath.	Münster	Philosophie	Münster abig alt. II de 31 aug 1820.	Strom	—
Mödden Engelbert sol	17 Jahr	Kath.	Bokeloh in Gammig	Philos.	alt. Dir. Nadermen ibm. 2da	Goehman	Loh in Gammig
Moormann Anton sol	20 Jahr	Kath.	Herstake in Gammig	ling.	ut ante	Linberg	Herstake
Willenberg Franz sol	22 J.	Kath.	ex Lohne	ling.	Prof. zu Vechte	Franke	Lohne
Kramer Joseph sol	20 J.	Kath.	Lastrop in Oldenb.	ling.	ut ante.	Franke	Lastrop
von Breenen Carl sol	19 J.	Kath.	Bentheim	ling.	alt. Direct zu Meppen	Kampmann	Bentheim
Franke Johann sol	19 J.	Kath.	Lengerich in Gammig	ling.	alt. Direct Münster	Johman	Lenge
Büchelges Peter Gisbert - sol	26 J.	Kath.	Walden Walden in Diefeld	Theolog.	Annae Bonn alt. Krif. Com. 3.	Eck	Walden
Krone Joseph sol	19 Jahr	Kath.	Osnabrück	ling.	alt. Direct Osnabrug	Tannebeck	Grabz
Grund Theodor sol	18	Kath.	Haxbergen in Golland	philos.	alt. vic Schul in Neuenkirchen	Franckhof	Haxber
Köhne Joseph sol	17	Kath.	Hafelune in Oldenb.	phil.	alt. Direct Münster	Nichoff	Hafel
Fergmann Franz sol	19	Kath.	Osnabrück	phil.	alt. Gymn. Osnabrug	Frye	Osnab.
Möhlmann Jean sol	25	Kath.	Rapenburg	philos.	alt. pastoris Gründer zu Rapenburg	Möllerin	Rapenb
Leyding Gerhard sol	17 J.	Kath.	Spann in Meppen	philos.	alt. Dir Meppen	Kahmer	Spann
Ferling Franz sol	21 J.	Kath.	Wietmarsen in Gammig	Phil.	ut ante	Wielers	Wietmars
Briicher Ferd. sol	19 J.	Kath.	Glandorf	phil.	alt. Direct Osnabrug	Lunbrinck	Gland
Lötter Heinrich sol	19 J.	Kath.	Hafelune	phil.	alt. Hüpper in Hafelune	Willing	Hafel
Bereuten Joseph sol	17 J.	Kath.	Hafel	phil.	ut ante	Nichoff	Hafel
Richard Carl sol	20	Kath.	Osnabrück	Theol.	alt. direct Osnabrug	Selmedey	Osnab
Herz Heinrich sol	20	Kath.	Schleddehausen in Osnabrück	Theol.	ut ante	Selmedey	Schleddeh
Evermann Heinrich sol	21	Kath.	Gesmold in Osnab.	Theol.	ut ante	Soche	Gesmold
Richard Heinrich sol	24	Kath.	Osnabrück	Theol.	ut ante	Selmedey	Osnab



Name des Immatrikulirten.	Alter.	Religion.	Geburtsort.	Das Fach, dem er sich widmet.	Der Ort, wo er zuletzt studirt.	Seine hiesige Wohnung.	Wohnort der Eltern.
Brockhaus Hermann	18 j.	Kath.	Hafelnund	philos.	alt. Hülfe in Gänzig	Terlman	Hafelnund
Hundt Peter	22 j.	Kath.	Kirchhof im arnberg	Phil.	Abitz Commission N. 2 mit Spruz	Teves	Kirchhof
Jansen Werner	22 j.	Kath.	Scharrel im Oldenb.	Philos.	alt. pastor Lötzen.	Grass	Scharrel
Dickmann Dominicy	21 j. 1/2	Kath.	Esen im Oldenb.	Philos.	alt. direct Vechten	Vander Vorst	Esen
Rüssel-Egon	20 j.	Kath.	Vechte	philos.	alt. ante Schweigshof		Vechte
Triser Peter	17 j.	Kath.	Vechte	phil.	alt. ante Ethers		Vechte
Joseph Voss	24 j.	Kath.	Varloh bij Meppen	Phil.	alt. direct Meppen	Münich	Varloh
Prakland Günther	24 j.	Kath.	Twistringen	Theolog Phil.	alt. direct Osnabrug	Wynold	Twistr.
Kettler Herman	22 j.	Kath.	Goldenfelde im Oldenb.	Philos.	alt. direct Vechten	Franke	Goldenb.
Wittig Herman	20 j.	Kath.	Cloppenburg	Phil.	alt. ante Winkelsett		Clopp.
Conemann Joseph	19	Kath.	Stapelmoor im Offricof	Phil.	alt. direct Mopp.	Kleekamp	Stapelmoor
Pelle Caspar	20	Kath.	Walchum im Gammig	Phil.	alt. ante ibid.		Walch.
Schmid Christoph	19	Kath.	Sögel im Gammig	Phil.	alt. ante Nahmen		Sögel
Korte Heribert	21	Kath.	Ashendorf im Gammig	Phil.	alt. ante Wjren		Ashendorf
Schutte Philip	19	Kath.	Piene im Gammig	Phil.	alt. ante Peters		Piene
Eiseldorn Ferdinand	19	Kath.	Meppen	Phil.	alt. ante Helsiger		Mepp.
Precher Henrich	24	Kath.	Melle im Osnab.	Theol.	alt. Gimmig Osnabrug	Wynold	Melle
Borgmann Henrich	22	Kath.	Anklam	Phil.	alt. ante Lumsagen		Anklam
Rüschendorf Hermann	21	Kath.	Damme im Oldenb.	Phil.	alt. ante Wipps		Damme
Lagemann Henrich	22	Kath.	Damme	Phil.	alt. ante Wipps		Damme
Hatjass Joseph	22	Kath.	Drolshagen im arnberg	Phil.	Dorbmund Abitz Commission N. 2 mit Spruz	Teves	Drolsh.

Name des Immatrikulirten.	Alter.	Religion.	Geburtsort.	Das Fach, dem er sich widmet.	Der Ort, wo er zuletzt studirt.	Seine hiesige Wohnung.	Wohnort der Eltern.
Joelling Theodor 23 <u>sol 1/2</u>		kath.	Wesel	Theol.	amst. allest unig Jonn. ab. all Corp.		Wesel.
Drecher Andre - 23 <u>sol 1/2</u>		kath.	Dorsten	Spoc.	N. 3. allest Decan Univ. Bonn	Krenzer	Dorsten
Drecher Wilhelm 25 <u>sol 1/2</u>		kath.	Dorsten	Theol.	ab. all 3. ul ante et	Heidbracke	Dorsten
Peters Albert - 21 <u>sol 1/2</u>		kath.	Udem im Clevysch	Theol.	N. 3. ul ante et	Höppenberg	Udem
Schey Joseph 22.		kath.	Dorsten	Spoc.	ul ante et N. 3	Schauf	Dorsten
Verhoeven Geih. Arnold 31 <u>sol 1/2</u>		kath.	Wintchen dunk	Spoc.	ul ante et all N. 3.	Worpenberg	Wintchen dunk
Deu Johann Henrich 23 <u>sol 1/2</u>		kath.	Udem	Spoc.	ul ante all N. 3	Lusthaus	Udem
Hermann Komper 31 <u>sol 1/2</u>		kath.	Westerhold im Reckling	Spoc.	ul ante et all N. 3.	Weshoff	Westerh
Kramps Henrich 21 <u>sol 1/2</u>		kath.	Udem	Spoc.	ul ante et N. 3.		
Krüger Jernad 21 <u>sol 1/2</u>		kath.	Wesel	Spoc.	ul ante et N. 3	Möllman	Wesel.
Thunberg -- 22 <u>sol 1/2</u>		kath.	Gerheim brij Düssel	Spoc.	ul ante et N. 3	Bokorn	Gerheim
von Wöringen - 20 <u>sol 1/2 Joseph</u>		kath.	Eberfeld	Spoc.	ul ante et N. 2.	Gölling	Eberfeld
Schumachers Johann 22 - <u>sol 1/2</u>		kath.	Jurgwaldeniel	Spoc.	ul ante N 3	Seminar	Jurgwald niel.
Weselthamp Theod. Wilhelm 21 <u>sol 1/2</u>		kath.	Griet im Clevysch	Spoc.	ul ante N 3.	Catenpohl	Griet
Knippen Joam Peter 25 <u>sol 1/2</u>		kath.	Jurgwaldeniel	Theol.	ul ante N 3.	Seminar	Jurgwa
Verhaag Frank 30 Christoph <u>sol</u>		kath.	Grubbenworf im Golland	Spoc.	allest, prof. Horsterman in Wesel.	Kelley	Grubh
Menger Johann 22 <u>sol</u>		kath.	and Laxten im Hannoy	philos.	all. Concedon Wölperga Lingen	Roff.	Laxten

Name des Immatrikulirten.	Alter.	Religion.	Geburtsort.	Das Fach, dem er sich widmet.	Der Ort, wo er zuletzt studirt.	Seine hiesige Wohnung.	Wohnort der Eltern.
Kretzler Wilhelm Casspar <u>Sol</u>	20 Jahr	Kath.	Hafelünne	Philos	Lingen alt. Conrectory	Meister	Hafelün
Ferneding Joseph <u>Sol</u>		Kath.	Damme im Oldenb	Phil.	Wolper.		
Hackstedt Jernard <u>Sol</u>	18 J	Kath.	Lohne	Philos	alt. Direct Gnab	Wippo	Damme
Henrich Specker <u>Sol</u>	22	Kath.	Stenen im L. Münder	Phil.	alt. Gymn Coerfeld	Schurman	Lohne
Hart Peter <u>Sol</u>	20 J	Kath.	Mosheim im Hng. v. Coblenz	Phil.	Univ. Fried. Comm. Münster N. 2.	Steinmann	Stenen
Efer Arnold <u>Sol</u>	17	Kath.	Düren	Phil.	alt. ante N. 3.	Steinmann	Mosheim
Jacob Hagen <u>Sol</u>	19	Kath.	Düren	Phil.	alt. ante N. 3.	Lutterbeck	Düren
Gerhard van Gulik <u>Sol</u>	22 J.	Kath.	Weze im Geldern v. Düseld	Phil.	alt. ante N. 3.	Viefel	Weze
Geitfrid Gossens <u>Sol</u>	25 J.	Kath.	Menselen G. Düseld.	Phil.	alt. ante N. 3.	Kampman	Mensel
Maybann Joseph <u>Sol</u>	21 J.	Kath.	Recklinghausen	Phil.	alt. ante N. 3.	Wepff	Reckl
Köster Jery <u>Sol</u>	24 J.	Kath.	Abeln im L. Nieren	Phil.	alt. ante N. 3.	Forsman	Abeln
Johann Anton Ysermann <u>Sol</u>	18	Kath.	Cleve	Phil.	alt. ante N. 3.	Esenpohl	Cleve
Eberhard Nübel <u>Sol</u> Piper	22	Kath.	Ellinghausen brj west.	Phil.	abit. alt. ante von arnberg N. 2 mit by. Landz.	Klasman	Ellingh
Berlage Anton <u>Sol</u>	19.	Kath.	Münster	Phil.	abit. Münster N. 1.	Lehmann	Münster
Sauß, Johann <u>Sol</u>	20.	Kath.	Münster	Phil.	alt. ante N. 1.	Lehmann	Münster
Natorp Alfred <u>Sol</u>	18.	evangel.	Erfen.	Phil.	alt. ante N. 2 mit Abzweifung	Lehmann	Münster
Bues. Friedrich <u>Sol</u>	18.	Kath.	Coerfeld	Phil.	alt. ante N. 2. mit Lub.		Coerfeld
Dieckhoff Georg <u>Sol</u>	18.	Kath.	Münster	Phil.	alt. ante N. 2	Lehmann	Münster

Name des Immatrikulirten.	Alter.	Religion.	Geburtsort.	Das Fach, dem er sich widmet.	Der Ort, wo er zuletzt studirt.	Seine hiesige Wohnung.	Wohnort der Eltern.
Polhofen Christian Ludwig Sof.	19.	Luth.	Dulmen	Phil.	Abit. fr. G. Münster Nr. 2 mit Lab.		Dulmen
Füisting Wilhelm Sof.	20.	Luth.	Münster	Jeu.	ut. ante.	Classen	Münster
Hofschläger Bernhard Sof.	21.	Luth.	Dulmen	Jeu.	ut. ante.		Dulmen
Meckiel Anton Sof.	21.	Luth.	Bigge.	Jeu.	ut. ante.		Bigge
Poteremann Franz Sof.	17.	Luth.	Herten.	Sim.	ut. ante.		Herten.
Schlun, Wilhelm Sof.	19.	Luth.	Münster	Jeu.	ut. ante.	Classen	Münster
Stochebrand Franz Sof.	21.	Luth.	Ennigerloh	Simil.	ut. ante.		Ennigerloh
Frütschel max Sof.	21.	Luth.	Südkirchen	Jeu.	ut. ante.		Südkirchen
Baar Ignatz Sof.	21.	Luth.	Mettingen	Simil.	Abit. f. Comm. Münster Nr. 2		Mettingen
Prioschard Carl Casp. Leonhard Sof.	18.	Luth.	Münster	Simil.	ut. ante.		Münster.
Farwicki Heinrich Sof.	19.	Luth.	Herzfeld	Jeu.	ut. ante.		Herzfeld
Goldthmidt Anton Sof.	20.	Luth.	Coersfeld.	Simil.	ut. ante.		Coersfeld.
Guillaume Franz Sof.	19.	Luth.	Werendorf.	Jeu.	ut. ante.	Classen	Münster
Hagedorn Arnold Heinrich Sof.	17.	Luth.	Lippborg	Jeu.	ut. ante.		Lippborg
Kemna Anton Sof.	21.	Luth.	Stuckenburg	Jeu.	ut. ante.		Stuckenburg
Koop, Peter Sof.	20.	Luth.	Buer.	Jeu.	ut. ante.		Buer.

Name des Immatrikulirten.	Alter.	Religion.	Geburtsort.	Das Fach, dem er sich widmet.	Der Ort, wo er zuletzt studirt.	Seine hiesige Wohnung.	Wohnort der Eltern.
Sinnemann Johann Jos.	25.	Luth.	Sendenhorst.	Philos.	Abth. f. Com. Münster Nr 2.		Sendenhorst
Lorenbeck Albert Jos.	19.	Luth.	Billerbeck	Jurif.	ut ante.		Billerbeck
Niemöller Martin Jos.	24.	Luth.	Münster	Jurif.	ut ante.	Hl. u. Münster	Münster
Pollack Christian Jos.	20.	Luth.	Münster	Jurif.	ut ante.	Hl. u.	Münster
Probsting Bernhard Jos.	22.	Luth.	Orlbovern	Jurif.	ut ante.		Orlbovern
Seibert Carp. Heinrich Jos.	25.	Luth.	Lette	Jurif.	ut ante.		Lette
Smeddinck Gottfried Joseph Jos.	17.	Luth.	Münster	Jurif.	ut ante.	Hl. u.	Münster
Ueing, Anton - Jos.	22.	Luth.	Leppenrade	Jurif.	ut ante.		Leppenrade
Lumegen Franz Wilhelm Jos.	17.	Luth.	Münster	Jurif.	ut ante.	Hl. u.	Münster
Baumeister Joh. Bernard Jos.	21.	Luth.	Telm.	Jurif.	ut ante jr. Jog Nr. 3 abt. cut	König.	Telm.
Beckstedde Heinrich Jos.	21.	Luth.	Ennigerloh.	Jurif.	ut ante	Erdman	Ennigerloh
Benning Jos. Gerh. Heinz. Jos.	21.	Luth.	Coersfeld.	Jurif.	"	Holtmeier.	Coersfeld
Ehling Johann Jos.	22.	Luth.	Luderwicks	Jurif.	"	Werkarp.	Luderwicks
Lorenbeck Franz Joseph. Jos.	18.	Luth.	Billerbeck	Jurif.	"	Herting.	Billerbeck
Mering Heinrich Jos.	19.	Luth.	Coersfeld	Jurif.	"	Dornseifer.	Coersfeld

Name des Immatrikulirten.	Alter.	Religion.	Geburtsort.	Das Fach, dem er sich widmet.	Der Ort, wo er zuletzt studirt.	Seine hiesige Wohnung.	Wohnort der Eltern.
Ketenbacher Wilh. Aloysius Hof.	19.	Luth.	Münster.	Philos.	Abt. alt. Münster N. 3	Kellers.	
Weingrabe Franz Hof.	21.	Luth.	Lamspringe	Jurif.	Hing	v. Galen.	Lamspringe
Wesener Franz Joseph Hof.	20.	Luth.	Horneburg	Jurif.	Hing	Frede	Horneburg
Johann von Raesfeld 19 12/186	19	Luth.	Ossendorf b. Galden	Theol.	alt. Univ. Bonn Abt. N. 3	Hüger	Ossendorf
<p>Daß die vorgenannten Studenten zur Matricul zugelassen sind, und demnach Grundsteuer zu zahlen, als vorgeschrieben, und die Abgaben zu zahlen, welche ihnen unter dem Namen "Münster, den 20<sup>ten</sup> November 1824." durch den Decan.</p>							
G. Laymann 3. Decan d. Theol. Fakultät.				C. Rath 3. Decan d. Phil. Fakultät.			
Willemsen Ludwig Hof.	24.	Luth.	Telgte.	Jurif.	univ. v. Bonn Münster. N. 3.	Canon: Köpcke H. Maurit.	Telgte.
König Joseph Hof.	21.	Luth.	Cloppenburg	Philos.	Univ. Altd. v. Coesfeld.	Henkenius	Cloppenburg
Nienhuis Anton Hof.	21.	Luth.	Neede in der Niederlande	Jurif.	Univ. Altd. v. Vreden.	Offenberg.	Neede.
Zordann Carl Ludw. Hof.	19.	Luth.	Münster.	Jurif.	Abt. v. Bonn Münster. N. II	Feldm.	Münster
Schott Philipp Hof.	18.	evangel.	Mainz.	Jurif.	Jurif. N. III	Delius	Mainz.
van der Upwich Wimand Lambert Hof.	19.	Luth.	Kampen Niederlande	Jurif.		Theisinger Kampfen	Kampen
Gelle Joh. Heinrich	19.	Luth.	Weskirchen	Jurif.	ab. v. Bonn N. II und Albzünfte	Schmitz Ludg. N. II	Weskirchen



Name des Immatrikulirten.	Alter.	Religion.	Geburtsort.	Das Fach, dem er sich widmet.	Der Ort, wo er zuletzt studirt.	Seine hiesige Wohnung.	Wohnort der Eltern.
Theod. Boegman sol	22 1/2	kath	Ankum im Osnaabz	philos	J. Dirich Rahfeld im Meppen	Westarp	Ankum
Jeah. Völler sol	21	kath	Borgloh im Osnaabz	phil	J. Dir. Georgi Clasman zu Osnaabz	Georgi Clasman	Borg- loh
Heinr. Roselage sol	21	kath	Damme im Oldenb	phil	ut ante	Rochetti	Damme
Martin Meyer sol	21	kath	Damme	ling	ling	Lefmeier	Damme
Heinr. Schmet- mann sol	19	kath	Osterkappeln im Osnaabz	ling	ling	Freyman	Osterkapp
Herm. Wiebring- haus sol	22	kath	Quer	ling	Mag. Friedr. J. Froelmann N. III.	Froelmann	Quer
Herm. Inhetvin sol	20	kath	Kerelaer gk. Düssel	ling	ut ante N. II	Molitor	Kerelaer
Wllh. Werner sol 1 1/2	20	kath	Maerl Kl. Münster	Theol	Matricul Bonn. ab. N. 3	Neuhay	Maerl
Joan. Heinr. Weyl sol	19	kath	Aunheim	philos	Münster	Luthe Kirche	Aunheim
Pet. Georg Can- leman sol	23	kath	Wipperfurde	Theol	Prinf Comm ab. N. 2.	Morgen- stern	Wipf
Wllh. Dünner sol	21	kath	Wipperfeld N. 5. Coln	Sprach	Prinf Comm ab. N. 2	ibid	Wipf
Pet. christinn Schnepper sol	22	kath	ibid	Sprach	ut ante	ibid	Wipf
Pet. v. Hatfeld sol	20	kath	Münster	phil	M. Prinf Comm. N. 3	Helm	Münst
Sead. Neuhay sol	24	kath	Jorhen	Theol	M. Prinf Comm N. 3	Lutterbeck	Jorhen
Franz Awkämper sol	20	kath	Dülmen	phil	Abth. ab. N. 2 Münster	Verspohl	Dülmen
Heinr. Aldich sol	24	kath	Quer	phil	abth. ab. Münster N. 3	Aldenkamp	Quer



Name des Immatriculierten.	Alter.	Religion.	Geburtsort.	Das Fach, dem er sich widmet.	Der Ort, wo er zuletzt studirt.	Seine hiesige Wohnung.	Wohnort der Eltern.
<p>Das die Gymnasialen Klassen für Matricul nach y. j. n. im hiesigen hiesigen Gymnasium, zugehört sind, wird ableset. Münster d. 21. Maij 1825.</p> <p>Bode, p. t. facult. philos. decan.</p>							
<p>Dr. Neuhaus h. a. Decanus Fac. Theol.</p>							
+ Ernst Rasmann	19 j.	Kath.	Münster	Philos.	Münster	Münster	Münster
+ Franz Eise	20 j.	Kath.	Münster	Philos.	Münster	Münster	Münster
+ Bernh. Kemper	17 j.	Kath.	Gillerbeck	Philos.	Münster	Münster	Münster
+ Jos. Piepenbrink	18 j.	Kath.	Warendorf	Philos.	Münster	Münster	Münster
+ Heinr. Zwick	20 j.	Kath.	Warendorf	Philos.	Münster	Münster	Münster
+ Heinr. And. Böker	21 j.	Kath.	Dülmen	Philos.	Münster	Münster	Münster
+ Bonifacius Martini	21 j.	Kath.	Lirion	Philos.	Münster	Münster	Münster
+ Wilh. Schmitz	19 j.	Kath.	Münster	Philos.	Münster	Münster	Münster
+ Fried. Hecker	21 j.	Kath.	Nollathen	Philos.	Münster	Münster	Münster
+ Bernh. Mechel	18 j.	Kath.	Bigge	Philos.	Münster	Münster	Münster
+ Adolph Dickart	21 j.	Kath.	Telgte	Philos.	Münster	Münster	Münster
+ Herm. Schwarz	20 j.	Kath.	Oelde	Philos.	Münster	Münster	Münster
+ Melch. Anders	23 j.	Kath.	Münster	Philos.	Münster	Münster	Münster
+ Franz Hentzelman	23 j.	Kath.	Clève	Philos.	Münster	Münster	Münster
+ Georg Overkamp	20 j.	Kath.	Rheine	Philos.	Münster	Münster	Münster
+ Ant. Preehel	21 j.	Kath.	Warendorf	Philos.	Münster	Münster	Münster
+ Franz Probst	19 j.	Kath.	Warend.	Philos.	Münster	Münster	Münster
+ Bern. Smeke	19	Kath.	Warend.	Philos.	Münster	Münster	Münster
+ Fried. Möller	19	Kath.	Dolberg	Philos.	Münster	Münster	Münster
+ Bernh. Nordmann	22 j.	Kath.	Rhede	Philos.	Münster	Münster	Münster
+ Laur. Feimet	20 j.	Kath.	Spilon	Philos.	Münster	Münster	Münster
+ Herm. Niddrup	21 j.	Kath.	Höthausen	Philos.	Münster	Münster	Münster

Name des Immatrikulierten.	Alter.	Religion.	Geburtsort.	Das Fach, dem er sich widmet.	Der Ort, wo er zuletzt studirt.	Seine hiesige Wohnung.	Bohnort der Eltern.
x Ant. Hölcher <sup>sol</sup>	17	Kath.	Münster	Philos.	Münster abis alt. N. 2. sp. Kreis	felmann.	Münster
x Ant. Jenne <sup>sol</sup>	18 j.	Kath.	Münster	ut ante	ut ante	felmann	Münster
+ Fried. Nieberding <sup>sol</sup>	20	Kath.	Lohne	ut ante	ut ante	Holtkamp	Lohne
x Christoph. Otto <sup>sol</sup>	19	Kath.	Münster	ut ante	ut ante	felmann	Münster
x Georg Krabe <sup>sol</sup>	27 j.	Kath.	Thierbri Wipperfurde	ut ante	ut ante	Schmid	Thier
x Albert Haubing <sup>sol</sup>	21 j.	Kath.	Legden	ut ante	ut ante in Andgrün.	Hagen	Legden
x Joh. Ofenberg <sup>sol</sup>	19 j.	Kath.	Münster	ut ante	ut ante	felmann	Münster
x Joseph Leverman <sup>sol</sup>	21 j.	Kath.	Münster	ut ante	ut ante ofen Kreis	felmann	Münster
x Herm. Overbeck <sup>sol</sup>	20 j.	Kath. franz.	Quisburg	ut ante	ut ante cum laude	Dornseifer	Quisburg
x Georg Wiewer <sup>sol</sup>	21 j.	Kath.	Fuchsdorf	ut ante	ut ante ofen Kreis	Tecklenburg	Fuchsdorf
x Bernh. Rosmiller <sup>sol</sup>	31 j.	Kath.	Arbeck	ut ante	ut ante	Schlenker	Arbeck
x Bernh. Lipping <sup>sol</sup>	22 j.	Kath.	Borken	ut ante	ut ante	Mertens	Borken
x Justus Krummacher <sup>sol</sup>	18 j.	franz.	Lengerich	ut ante	ut ante	v. Bernuth	Leng.
x Bernh. Jerdelmeier <sup>sol</sup>	18 j.	Kath.	Coersfeld	ut ante	ut ante	Kieffer	Coersfeld
x Karl. Steenberg <sup>sol</sup>	19 j.	Kath.	Lette	ut ante	ut ante	Kriippel	Lette
x Ant. Schrader <sup>sol</sup>	20 j.	Kath.	Münster	ut ante	ut ante	Schopman	Münster
x Franz. Meyer <sup>sol</sup>	19 j.	Kath.	Coersfeld	ut ante	ut ante	Kleinman	Coersf.
x Joh. Hüper <sup>sol</sup>	29 j.	Kath.	Coersfeld	ut ante	ut ante	Lohman	Coersf.
Aug. Rinklake <sup>sol</sup>	17 j.	Kath.	Münster	ut ante	ut ante cum laude	Gitter	Münster
x Franz. Ackermann <sup>sol</sup>	23 j.	Kath.	Amelsburen	ut ante	ut ante ofen Kreis	Lorenz	Amelob.
+ Carl Nieberding <sup>sol</sup>	20 j.	Kath.	Steinfeld	ut ante	ut ante N. 1. Kreis	Dach	Steinfeld
+ Bernh. Schwingfuß <sup>sol</sup>	22 j.	Kath.	Jahnm	ut ante	Vechle alt. Seminar Gymn.	Lefmeier	Jahnm
x Joh. Schellenberg <sup>sol</sup>	24 j.	Kath.	Düsseldorf	Theologie	alt. Institut Möller		Düsseldorf
+ Heinn. Tobben <sup>sol</sup>	18 j.	Kath.	Messen		facult. Bonn N. 3		Messen
Karl. Hoewer <sup>sol</sup>	20 j.	Kath.	Erlöhe	Philos.	Conseil Zingst N. 1 von Messen	Tannebeck	Erlöhe
Theod. Arnold <sup>sol</sup>	26	Kath.	Griethausen bei Cleve	Philos. Theol.	facult. Zingst N. 11 abis Comm. ansb. alt. Seminar alt. 3.	Gronne	Grieth.

Name des Immatrikulirten.	Alter.	Religion.	Geburtsort.	Das Fach, dem er sich widmet.	Der Ort, wo er zuletzt studirt.	Seine hiesige Wohnung.	Wohnort der Eltern.
+ Franz Krapp <sup>106</sup>	21 J.	Rath.	Steinfeld	Philos.	Messen	Peters	Steinf.
+ Heinr. Cypenbeck <sup>106</sup>	18 J.	Rath.	Bapenburg	Phys.	alt. Gymn.	Palz	Bapenb.
xo Willh. Goediker <sup>106</sup>	17 J.	Rath.	Hafelünne	ut ante	Hafelünne	Deiler	Hafel
xo Gerh. Krone <sup>106</sup>	17 J.	Rath.	Eßen	ut ante	alt. J. Hülfes	Nahmen	Eßen
xo Christoph Brömer <sup>106</sup>	19 J.	Rath.	Damme	ut ante	alt. Gymn. Messen	Schaffer	Damme
xo Joh. Albers <sup>106</sup>	32 J.	Rath.	Herberum	ut ante	alt. Gymn. Hechelmann	Herber	Herber
xo Otto Wöcken <sup>106</sup>	20 J.	Rath.	Lehe im Gymn.	ut ante	Messen	Weslhampp	Lehe
x Franz Stadman <sup>106</sup>	19 J.	Rath.	Grafschaft in Arnberg	ut ante	abth. alt. Mannich	Mannich	Grassh.
xo Joh. Sürken <sup>106</sup>	18 J.	Rath.	Nennsdorf	ut ante	alt. Gymn. Messen	Schaffer	Nennsd.
xo And. Biedenborn <sup>106</sup>	23 J.	Rath.	Messen	ut ante	ut ante	Passman	Messen
xo Joh. Grave <sup>106</sup>	21 J.	Rath.	Herrenställe	ut ante	Messen Gymn.	Schiffman	Herrenst.
xo Herm. Roling <sup>106</sup>	23 J.	Rath.	Embsören	ut ante	alt. Gymn. Sahlh.	Sahlh.	Embs.
xo Ant. Kleyböcker <sup>106</sup>	23 J.	Rath.	Damme	Sing.	alt. Gymn. Sahlh.	Deiling	Damme
xo Franz Joiger <sup>106</sup>	22 J.	Rath.	Damme	Sing.	Sing.	Worpenberg	Damme
xo Heint. Meiners <sup>106</sup>	22 J.	Rath.	Appeldorn	Sing.	alt. direct. Gymn. Messen	Tenkhoff	Appeld.
xo Meinard Dieck <sup>106</sup> wessels	19 J.	Rath.	Lönigen	Sing.	alt. J. Hülfes in Hafelünne	Speckstedt	Lönigen
xo Joh. Huy <sup>106</sup>	17 J.	Rath.	Lingen	Sing.	alt. alt. Gymn. Cordes	Cordes	Lingen
xo Jos. Klosser <sup>106</sup>	19 J.	Rath.	Goldstedt	Sing.	Lingen	Vede	Goldst.
xo Valther Seldhans <sup>106</sup>	20 J.	Rath.	Hafelünne	Sing.	ut ante	alt. J. Hülfes	Kunze
xo Gottlieb Thies <sup>106</sup>	20 J.	Rath.	Persenbrück	Sing.	alt. Gymn. Messen	Foche	Persb.
xo Floranz Brinkman <sup>106</sup>	16 J.	Rath.	Osnabrück	Sing.	alt. Gymn. Messen	Rau	Osnab.
xo Jos. Nix <sup>106</sup>	22 J.	Rath.	Messen	Sing.	alt. Gymn. Messen	Tenkhoff	Messen
xo Carl Niemöller <sup>106</sup> 1/24	21 J.	Rath.	Vechte	Thol.	alt. Gymn. Messen	Wormen	Vechte
x Gerh. Varnhorn <sup>106</sup>	24 J.	Rath.	Vidbeck	Philos.	alt. Gymn. Vechten	Tecklenburg	Vidb.
x Fried. Tapphorn <sup>106</sup>	18 J.	Rath.	Vechte	ut ante	ut ante	Nyren	Vechte
x Herm. Gäking <sup>106</sup>	18 J.	Rath.	Steinfeld	ut ante	ut ante	Schümann	Steinf.
x Fried. Driever <sup>106</sup>	18 J.	Rath.	Vechte	ut ante	ut ante	Elber	Vechte
x Domin. Karkopf <sup>106</sup>	19 J.	Rath.	Vechte	ut ante	ut ante	Geise	Vechte

Name des Immatrikulirten.	Alter.	Religion.	Geburtsort.	Das Fach, dem er sich widmet.	Der Ort, wo er zuletzt studirt.	Seine hiesige Wohnung.	Wohnort der Eltern.
x Franz Schulle	19 J.	kath.	Vechte	Philos.	Vechte - abh	Lindberg	Vechte
x Fried. Faust	19 J.	kath.	Jahnum	ut ante	94 May - Sinz	Schwar	Jahnum
x Heinr. Nitter	20 J.	kath.	Wellinghofen	Philos.		Schinsing	Wellinghofen
x Fried. Gerdes meyer - 1806	19 J.	kath.	Empfeck	ut ante	alt. Gymn Vechte	Giese	Empfeck.
x And. Otten - 1 1/2 J. 1806	21 J.	kath.	Goch bei Clere	Theol.	alt. Theol Soc. Bonn Freif. alt. N. 3	Tusthauy	Goch
x Clem. Hüvet	22 J.	kath.	Lingen	Philos.	alt. Gymn Lingen	Richard	Lingen.
x Albert Weyer	19 J.	kath.	Spawinkel	ut ante	ut ante	Vorman	Lingen
x Anton Fischer	20 J.	kath.	Bersen	ut ante	alt. Direct Gymn Münster	Eggethauy	Bersen
x Heinr. Wellesen 1 1/2 J. 1806	23 J.	kath.	Hölm bei Clere	Theol	alt. Theol Soc. Bonn Freif. N. 3	Tusthauy	Hölm
x Johann Tonderich 1 1/2 J. 1806	24 J.	kath.	Hervest bei Dorsten	Theol.	ut ante in Freif. N. 3.	Worpenberg	Hervest
x Joh. Terbrüggen 1 1/2 J. 1806	23	kath.	Dorsten	Theol	ut ante in Freif. N. 3.	Schnef	Dorsten
x Wilh. Saastey 1 1/2 J. 1806	24 J.	kath.	Uedem bei Clere	Theol.	ut ante in Freif. N. 3.	Tusthauy	Uedem.
x Gerh. Juchter 1806	23 J.	kath.	Jobbenbüren	Philos.	abih abest in Juchten N. 2 mit abh		Jobbenbüren
x And. Zengeler 1806	19 J.	kath.	Werne	ut ante	abih Münster N. 2 für Freif	Kückling	Werne.
x Lucas Potte 1806	18 J.	kath.	Saerbeck	ut ante	ut ante N. 2.	Wolf.	Saerb.
x Victor Pich 1806	21 J.	kath.	Münster	ut ante	Münster abih abest N. 3.	Selmann	Münster

Ein vorgeschriebenes sind ferner noch christlich nach zu.  
 besorgen Grundflagen für Matricul. eingeleitet. Münster  
 den 12. October 1825.

Denkhaus. Bodde

Name des Immatriculirten.	Alter.	Religion.	Geburtsort.	Das Fach, dem er sich widmet.	Der Ort, wo er zuletzt studirt.	Seine hiesige Wohnung.	Wohnort der Eltern.
Peter Paul x Bieden <sup>101</sup> 24	26 Jahr	Cath.	Gesprath E. Kempen	Theolog	alt. Univ Bonnens Mat. alt. III	Leming	Gesprath.
x Gerhard Driest <sup>106</sup>	20 -	Cath.	Lanten E. Kempen	Philol	Prinf Com Sinn. N. III	Rochelt	Lanten
Friedr Jour scheid <sup>106</sup>	21 -	Cath.	Weine -	Philol	abil. alt Prinf. N. 20	Nahm	Weine
Andreas Hellweg <sup>106</sup>	18 -	Cath.	Münster	Phil	Präsident alt. N. 2	Feldman	Münster
Bernh. Homann <sup>106</sup>	20 -	Cath.	Telgte	Philol	mit And. z. 1 Prinf. Commis Sinn. N. 2	Wolf.	Telgte.
Conrad Fischer <sup>106</sup>	17 1/2	Cath.	Rieberg	Phil	alt. N. 3.	Tischay	Rieberg
Joseph Pfeffe <sup>101</sup>	22.	Cath.	Dorsten	Phil	alt. N. 2.	Kohne	Dorsten
Stephan Schacht mann <sup>106</sup>	20	Cath.	Recklinghous	Phil	alt. N. 3	Rader	Reckling
<p>Das die Vorlesungen heute zur Matricul. premiff. praemittent zugelassen, wird abgefaßt Münster 26. April 1825.</p>							
<p>Neuhaus, Bodde.</p>							
Johann Timony <sup>106</sup>	22 Jahr	Cath.	Healden im N. S. Ditz	Theol.	alt. Univ. Bonnens Sept. mat. 3.	Gusman	Healden
Pet Johann Kabraven <sup>106</sup>	23 J.	Cath.	Lobberich A. L. Dupel	Theol.	Prinf. Com alt. facult. Theol N. 3 in Ditz	Gusman	Lobberich
Caspar Claes <sup>106</sup>	21 J.	Cath.	Exerberg N. S. C. A. S. berg	Theol.	Prinf. Com zu Bonn.	Rathoff	Exerberg
Lambert Anton Voss <sup>106</sup>	19 1/2 J.	Cath.	Verthe im Hannover	Theologie	alt. Univ. theol. facult. Lullsp. alt. 2.	Donsseifer	Verthe
Eduard Venner <sup>106</sup>	17 J.	Cath.	Beverungen	Philol.	alt. Univ. Wieser.	Lemere	Bever.
Joh. Theodor Terhorst <sup>106</sup>	25 J.	Cath.	Arhold	Philol.	Prinf. Com. alt. Münster N. 2. alt. N. 2.	Lemere	Bever.

Name des Immatrikulirten.	Alter.	Religion.	Geburtsort.	Das Fach, dem er sich widmet.	Der Ort, wo er zuletzt studirt.	Seine hiesige Wohnung.	Wohnort der Eltern.
Heinr. Theobald Flumensaal 23 J. sob	23 J.	kath.	Kaduth	philos.	Kaduth Koll. Jung. abth. zu Kad. N. 2.	Kopf.	Kaduth
Paul Dominik van Laca 20 J. sob	20 J.	kath.	Heithausen bri Roermond	philos.	Clere l. u. l. Gymnas.	Eisman.	Heithaus
Georg. Besenig 20 J. sob	20 J.	kath.	Recklinghausen	phil.	l. u. w. i. d. Jung. Comm. Munst. N. 2	Gedeman	Reckl.
Adolph Dreck 22 J. mann. sob	22 J.	kath.	and Gladbeck bri Recklingh	philos.	ul ante N. 2	Riefenthal	Gladbeck
Franz Stein 23 J. sob	23 J.	kath.	Münster	philos.	ul ante N. 2	im feld.	Münster
Casp. Schick 21 J. sob	21 J.	kath.	Östlinghausen bri Soest.	phil.	ul ante N. 3.	Junkmann	Östlingh
Wilh. Wanders 20 J. sob	20 J.	kath.	Almelo in Goll.	Theolog.	alt. Gymn. Treppen	Hamer	Almelo
Joh. Schuppman 19 J. sob	19 J.	kath.	Geseke	philos.	mad. Prif. alt. Münster N. 3.	Fahren	Geseke
Franz Haas 20 J. sob	20 J.	kath.	Oedt b. Dispel.	Theolog.	alt. Schol. Jung. Bonnen	im Seminar	Oedt
And. Hochkirchen 22 J. sob	22 J.	kath.	Kempen b. b. Dispel.	Theol.	alt. N. 3 ul ante	Leming	Kempen
Peter Tillmann Giese 21 J. sob	21 J.	kath.	Dülken b. b. Dispel.	Theol.	ul ante. alt. N. 3.	Kampman	Dülken
Christoph Schmützler 26 J. sob	26 J.	kath.	Westerholt b. b. Münster	Theol.	ul ante. alt. N. 2.	König	Westerholt
Philip Meyer 21 J. sob	21 J.	kath.	Geseke	philos.	mad. Prif. alt. Münster N. 3.	Cruse	Geseke
Joseph Brucher 26 J. sob	26 J.	kath.	Kempen	philos.	ul ante N. 3.	Warentorff.	Kempen
Hermann Alexand. Eichacker 21 J. sob	21 J.	kath.	Coblenz	philos.	alt. Dierich zu Coblenz l. alt.	Lever	Coblenz
Anton Disch 23 J. sob	23 J.	kath.	Rees	Theol.	N. 2. vom 9. Sept 1821 alt. fre. theol. Dorech.	Lützenkirchen	Rees
Das ist ein von Gymnasium zum Studium zugewandter, wird allezeit in Münster den 9 May 1826 Prof. Mann. Eper.							

Name des Immatriculirten.	Alter.	Religion.	Geburtsort.	Das Fach, dem er sich widmet.	Der Ort, wo er zuletzt studirt.	Seine hiesige Wohnung.	Wohnort der Eltern.
Joh. Matthias Brocker <u>sof</u>	24 Jahr	Cath	Hinsbeck h.b. Disfeld	Theologie	alt. dem Inst. phil. facultat zu Bonn Königl. Univ. Bonn Wiss. Fac. III	Seminar	Hinsbeck
<p>Dass Sohn Brocker seit zur Matricul. zugelassen, wird attestirt. Münster d 29 May 1826.</p>							
Brockmann		Eper.					
Pet. Heinrich Griis <u>sof</u>	20 1/2	Cath Strahlen h.b. Disfeld		Theologie	Bonn alt. Fac. III Theol. u. philol.	Willing	Strahlen
Joh. Gottlieb Preuser	22 -	Cath	Mehr im Clevis	Theologie	Cann. III. Bonn alt. u. Land. et N. III.	Schauf	Mehr
Christoph Westels <u>sof</u>	19	Cath	Neuenhaus	philol.	Münster in 2den.	Dilling	Neuenhaus
Barthol. Roefers <u>sof</u>	24	Cath	Grünzfeld by Weyenburg	Theologie	privatim	Vormer	Grünzfeld
<p>Dass die u. vorgenannten Söhne zur Matricul. zugelassen wird attestirt. Münster d 30 Junii 1826.</p>							
Brockmann.		Eper.					
Heinrich Gerahard Göcker	23 Jahr	Cath	Wesum	Philos	Paderborn abilit. alt. Gymn. Acad N 2.	Hessing	Wesum
<p>Dass Sohn Göcker seit zur Matricul. zugelassen, wird attestirt. Münster d 27 Oct. 1826.</p>							
Dec. Brockmann.		Dr. Eper.					

Name des Immatrikulirten.	Alter.	Religion.	Geburtsort.	Das Fach, dem er sich widmet.	Der Ort, wo er zuletzt studirt.	Seine hiesige Wohnung.	Wohnort der Eltern.
Nicol. Heuse <i>1792</i>	26 J.	Cath.	Bremen bij West	Theolog.	Bonn alt. Decan Ritter	Laden Roer	Bremen
Herrn. Heine Hercule <i>1792</i>	20 J.	Cath.	Lingen	Philos. Philos.	N. 2. abth Lingen l. alt. Hof. Heidekamp	Meyerling	Lingen
Heinr. Lachmann <i>1792</i>	20 J.	Cath.	Schwinge H. Meppen	Philos.	Meppen	Morgeaster	Schwinge
Fried. Kettler <i>1792</i>	20	Cath.	Speyer	Theol.	l. alt. Direct. Gymnas. ut ante	Eifers	Speyer
August Strick Wedde <i>1792</i>	21	Cath.	Bersenbrich im Gannoy	Theolog.	Bonn l. Madriat	Lemaire	Bersenb.
Gerh. Legermann <i>1792</i>	18	Cath.	Lengerich im Gannoy	Theolog.	Meppen alt. Gymn.	Meyerling	Lengerich
Herrn. Pelle <i>1792</i>	20	Cath.	Walchum Land Meppen	Philos.	Meppen Simil.	Kneer	Walchum
Lamb. Hackman <i>1792</i>	20	Cath.	Der sum 2. Steinbilit	Theol.	Meppen Sim.	Möllerling	Esteinbilit
Joh. Herrm Koers <i>1792</i>	22	Cath.	Borken Land Meppen	Theol.	Meppen Sim.	Hase	Borken Land Meppen
Heinr. Heine Pfeiffer <i>1792</i>	19	Cath.	Wesuwe im Gannoy	Theolog.	Meppen Sim.	Linsberg	Wesuwe
Ferd. Köpfer <i>1792</i>	20	Cath.	Rietberg	Theolog.	fullest. alt. N. 2. abth	Lemaire	Rietberg
Ferd. Becker <i>1792</i>	22	Cath.	Rietberg	Theol.	zu Päd. abspol. philos. abth. ut ante N. 2 Sim.	Lemaire	Rietberg
Heinr. Klüppel <i>1792</i>	20	Cath.	Glindefeld by L. Aunberg L. Medebach	Theol.	ut ante N. 2 ceter. Sim.	Nahmen	L. Medebach
Theod. Schuseg mann <i>1792</i>	20	Cath.	Glandorf	Theol.	alt. Direct. Theol. Schabrug	Lehrich	Glandorf
Herrn. Heine Cordes <i>1792</i>	21	Cath.	L. Haplume	Theol.	alt. Direct. Meppen	Lehmeier	L. Haplume



Name des Immatriculirten.	Alter.	Religion.	Geburtsort.	Das Fach, dem er sich widmet.	Der Ort, wo er zuletzt studirt.	Seine hiesige Wohnung.	Wohnort der Eltern.
Ant. Thiele 106	21 j.	Cath.	Osnabrück	Theologie	Osnabrück l. alt. Discip. Caroling.	Masendorf	Gratz
Heinr. Capino 106	21 j.	Cath.	Osnabrück	Theolog.	ut ante.	Masendorf	Gratz
Bernh. Sprinch. Hoffmann 106	25 j.	Cath.	Dincklage in Oldenb.	Theolog.	ut ante	Neubau	Dincklage
Heinr. Helming 106	25 j.	Cath.	Anklam	Theolog.	ut ante	Neubau	Anklam.
Carl Edmund Mansy 106	24	Cath.	Wachstedon hoy. l. Disfeld	Theol.	Lüblich l. alt. atq. ex semij in Lüblich	Wachstedon Fincken- brinck.	Wachstedon
Heinr. Speckman 106	23 j.	Cath.	Ostercappeln in Osnabrück	Theol.	Osnabrück l. alt. Discip.	Tombrinck	Ostercappeln
Johann Adolph Ferd. Wilhelm Sprewing 106	36	Cath.	Gross Schönberg in Ann. Nannover	Theol. u. philologie	Frankfurt an der Oder l. alt. facult.	Evers	Gross- Schönberg
Rudolph Thom Kuhl 106 1/2	21	Cath.	Asalage in Osnabrück	Theologie	Witzburg l. alt. univers.	Strobeck	Asalage
<del>Heinr. Kleying 26</del> <del>106</del>	26	Cath.	Ochtrup	Philos. u. Theolog.	Bielefeld abit. alt. 1822 mit Lob.	Hagedorn	Ochtrup
<del>Heinr. Kleying 24</del> <del>106</del>	24	Cath.	Everswinkel	Philos.	simis - Weseler	Weseler	Everswint.
Heinr. Schierman 106	22 j.	Cath.	Riesenbeck	philos. u. Theolog.	Münster abit. alt. 1822 de 1825.	Patz	Riesenb.

Das in vorangehendem sahen zum Matriculirungsbuch  
wird allehinst. Münster den 12. Januar 1827.

Krebstemmer  
v. t. Reclor

Name des Immatrikulirten.	Alter.	Religion.	Geburtsort.	Das Fach, dem er sich widmet.	Der Ort, wo er zuletzt studirt.	Seine hiesige Wohnung.	Wohnort der Eltern.
Carl Humboldt 18j. 106		Cath.	Münster	philos.	Münster abit. alt.	Hagen	Münster
Lamb. Gescher 21j. 106		Cath.	Vreden	Sing	N. 2 Simul.	Winkelst.	Vreden
Georg Mosler Kemper 20j. 106		Cath.	Selm	Sing	Sing	Hörperberg	Selm
Jernh. Theising 18j. 106		Cath.	Münster	Sing	Sing	fl. r. m.	Münster
Casper Klein Schmidt 19j. 106		Cath.	Briton	Sing	Sing	Bach.	Briton
Georg Schückel 20j. 106		Cath.	Oelde	Sing	Sing	Krumwicke	Oelde
Theod. Topf 20j. 106		Cath.	Greven	Sing	Sing (mit Lab)	Schepers	Greven
Arnold Rotnick 17 106		Cath.	Münster	Sing	Sing	fl. r. m.	fl. r. m.
Franz Klapholz 23 106		Cath.	Briton	Sing	Sing abit. N. 1	Zustmüller	Briton
Aug. Withover 24j. 106		Cath.	Nienberge	Sing	Sing abit. alt. abt. Kleinman N. 2.	Kleinman	Nienberge
Ant. Schwarze 20j. 106		Cath.	Telgte	Sing	Sing	Theising	Telgte
Alex Wiens 19j. 106		Cath.	Bronnschmied	Sing	Sing	Jesuit colleg.	Bronnschmied
And. Haselhoff 21 106		Cath.	Norke	Sing	Sing	Schauf	Norke
Eng. Kniechenberg 20 106		Cath.	Callenhandt	Sing	Sing	Neuhard	Callenhandt
Willh. Steinman 18 106		Evangel.	Münster	Sing	Sing abit. alt. N. 1.	Selm	Münster
Ant. Farwick 22 106		Evangel.	Hannover	Sing	Sing abit. alt. N. 2.	Nöcker	Hannover
Ant. Stouhoff 20 106		Cath.	Laer	Sing	Sing	Herbermann	Laer

Name des Immatrikulirten.	Alter.	Religion.	Geburtsort.	Das Fach, dem er sich widmet.	Der Ort, wo er zuletzt studirt.	Seine hiesige Wohnung.	Wohnort der Eltern.
Heinr. Haeferus Sof.	20 J.	Kath.	Wiederbrunn	philos.	Münster all. abig. N. 2	Elber	Wiesent
Franz Laver Uniquel Sof.	18 J.	Kath.	Neuehard im Sutfing	Sim.	Sim.	Neuehard Kerndorf	Kerndorf
Arnold Becker Sof.	21 J.	Kath.	Prilon	Sim.	Sim.	Sprickman	Prilon
Heinr. Beckel Sof.	19 J.	Kath.	Münster	Sim.	Sim.	Helmen	Münster
Heinr. Nolarp Sof.	19 J.	Kath.	Emmich	Sim.	Sim.	Nolken	Emmich
Heinr. Brück mann Sof.	18 J.	Kath.	Münster	Sim.	Sim.	Helmen	Münster
Heinr. Doick Sof.	21	Kath.	Rechold	Sim.	Sim.	Golz	Rechold
Heinr. Hense Sof.	18	Kath.	Dortmund	Sim.	Sim.	Helmen	Münster
Franz Bergfeld Sof.	21 J.	Kath.	Dülmen	Sim.	Sim.	König	Dülmen
Theod. Schilgen Sof.	18 J.	Kath.	Rheine	Sim.	Sim.	Lohaus	Rheine
Gernh. Pantof Sof.	19	Kath.	Lüdinghausen	Sim.	Sim.	Neuehard	Lüding
Joseph Ehrarz Sof.	21	Kath.	Wüllen	Sim.	Sim.	Zentner	Wüllen
Heinr. Spithöver Sof.	18 J.	Kath.	Warndorf	Sim.	Sim.	Maroy	Warnd.
Gustav. Busch Sof.	19	Kath.	Münster	Sim.	Sim.	Klippel	Dülmen
Ludw. Kemper Sof.	22	Kath.	Alhaus	Sim.	Sim.	Giese	Alhaus
Heinr. Linneman Sof.	18	Kath.	Münster	Sim.	Sim.	Gevinck	Münster

Name des Immatrikulirten.	Alter.	Religion.	Geburtsort.	Das Fach, dem er sich widmet.	Der Ort, wo er zuletzt studirt.	Seine hiesige Wohnung.	Bohnort der Eltern.
Theod. Spring. <u>Sof.</u>	20 J.	kath.	Leppnade	Philos.	Münster	Kückling	Leppnade
Gerh. Brun. <u>Sof.</u>	21 J.	kath.	Roßfeld	Sing.	Sing.	Köbeling	Roßfeld
Gerh. Nieman. <u>Sof.</u>	18	kath.	Gierenbach u. Überwaster	Sing.	Sing.	Dorfsfeld	u. Überwaster
Geod. Spröcker. <u>Sof.</u>	19	kath.	Münster	Sing.	Sing.	u. Landsberger Hof.	Münster
Joseph Krüger. <u>Sof.</u>	22 J.	kath.	Emstek in Oldenb.	Philos.	Vechte	kath. Sprüggeman Gymnas.	Emstek
Schenkward. <u>Sof.</u>	23.	kath.	Lüdinghausen	Sing.	Münster	kath. Kückling	Lüdingh.
Heinr. Bühner. <u>Sof.</u>	21	kath.	Münster	Sing.	Sing.	Helman	Münster.
Heinr. Penckhaus. <u>Sof.</u>	21	kath.	Emstek	Sing.	Vechte	kath. Elsey Gymn.	Emstek
Jos. de Hamel. <u>Sof.</u>	19	kath.	Lastrop	Sing.	Sing.	Erthülde	Lastrop
Joh. Bemer. <u>Sof.</u>	21 J.	kath.	Buer bei Dorsten	Sing.	Recklinghausen.	Hüppinghof	Buer.
Heinr. Nieman. <u>Sof.</u>	18 J.	kath.	Hafelunne	Sing.	kath. Münster u. B.	Specken Herde	Hafelunne
Frans Joseph. <u>Sof.</u>	20 J.	kath.	Dorsten	Sing.	kath. Münster u. B.	Dacke	Dorsten.
Gerh. Woldemar. <u>Sof.</u>	21	kath.	Löningen	Sing.	Messen	Schmeier	Löningen
Johan van Assema. <u>Sof.</u>	18 J.	kath.	Lewarden	Sing.	u. anke	Erthülde	Heerenveen
Gerh. Oldenburg. <u>Sof.</u>	19 J.	kath.	Frisoyke	Sing.	Stücklingen b. van Klamm.	Holthamp	Frisoyke

Name des Immatrikulirten.	Alter.	Religion.	Geburtsort.	Das Fach, dem er sich widmet.	Der Ort, wo er zuletzt studirt.	Seine hiesige Wohnung.	Wohnort der Eltern.
Franz Schale <u>206.</u>	20	Cath.	Warendorf	Philos.	abit. abest Münnig N. 2 von Korborn		Warendorf
Peter Anton Hauker <u>206</u>	20	Cath.	Frisoythe	Phil.	Stricklingen l. alt. Korborn	Frisoythe	Frisoythe
Heinn. Anton Stolle <u>206</u>	20 1/2	Cath.	Hörsinghausen	Sinz	Abity abest Reife N. 2 von Ansb. <small>mit besonderer Zulassung</small>	Hörsinghausen	Hörsinghausen
Joh. Cass. Wiese <u>206</u>	22	Cath.	Callenhardt	Sinz	ut ante N. 2 Reife	Callenhardt	Callenhardt
Wilh. Specker <u>206</u>	17 1/2	Cath.	Pilon	Sinz	ut ante N. 2. Reife <small>mit besonderer Zulassung</small>	Pilon	Pilon
Theod. Münschman <u>206</u>	20 1/2	Cath.	Oberense	Sinz	ut ante N. 2. Reife	Oberense	Oberense
Ant. Bürger <u>206</u>	27	Cath.	Dincklage	Sinz	l. alt. Gymnas. Rietberg	Krusch	Dincklage
Heinn. Dieckman <u>206</u>	19	Cath.	Dincklage	Sinz	alt. Gymn. Moppens	Odenhall	Dincklage
Joh. Schaafman <u>206</u>	23	Cath.	Offbevern	Sinz	l. alt. Obymn. Winke ad abest alt. 2 in Mierster	Kampman	Offbevern
Herm. Berning <u>206</u>	24	Cath.	Elbergen in Hannoy	Sinz	l. alt. Gymnas. Coersfeld	Herby	Elbergen
Henn. Lampe <u>206</u>	22 1/2	Cath.	Anklam	Sinz	l. alt. Gymnas. Vechte	Neuhau	Anklam
Joh. Ebw <u>206</u>	21	Cath.	Hälbeck in Clevis	Sinz	Prins. abest Münch N. 3	Prockman	Hälbeck
Ant. Medenbecker <u>206</u>	38	Cath.	Jburg.	Sinz	Lulmina l. alt. ach Niesing	Jburg.	Jburg.
Jos. Hölker <u>206</u>	21 1/2	Cath.	Telge	Sinz	abit. alt. Münch N. 2. Dolman	Telge	Telge
Melch. Fischer <u>206</u>	21 1/2	Cath.	Perp in Ansb.	Sinz	Abity alt. Ansb. 2	Frenser	Perp

Name des Immatrikulirten.	Alter.	Religion.	Geburtsort.	Das Fach, dem er sich widmet.	Der Ort, wo er zuletzt studirt.	Seine hiesige Wohnung.	Wohnort der Eltern.
Otto Berger Sof.	10f.	kath.	Esen Oldenb	Phil.	Meppen alt. Gym.	Elbers	Esen
Joh. Stevens Sof.	22f.	kath.	Schepdörf im Hannö	Phil.	Sing.	Honer	Schepd
Ant. Falner Sof.	22f.	kath.	Münster	Phil.	Prinz Altes Münz N. 2	Streu	Münster
Herrn. Wellingweie Sof.	21f.	kath.	Rheine	Phil.	ut ante N. 3	Schemm	Rheine
Johann Schmit Sof.	20f.	kath.	Amsterdam	Phil.	alt. Gym. Gemein	Ross	Amst.
Franz Schlüter Sof.	20f.	kath.	Münster	Phil.	Prinz Altes Münster 3.	Streu	Münster
Joh. Heinn Schönschmit Sof.	21f.	kath.	Kellinghauser H. Düssel	Phil.	ut ante 3.	Offenberg	Kellingh.
Andreas Naayers Sof.	22f.	kath.	Amsterdam	Phil.	l. alt. semin. Columburg	Ross	Amst.
Casp. Mols Sof.	19f.	kath.	Amsterdam	Phil.	ut ante	Ross	Amst.
Herrn. Johann Hilbers Sof.	29	kath.	Amsterdam	Phil.	l. alt. Gym. Gelmerstr.	Ross	Amsterdam
Joh. Reinke Sof.	25	kath.	Riesenbeck	Phil.	Münz Prinz Altes N. 3.	Ross	Rieseb.
Franz Mansfeld ppes	22f.	kath.	Ollmarsh. chold	Phil.	ut ante 3	Lange	Ollmarsh.
Joh. Anton Kiesler Sof.	22f.	kath.	Feldhausen	Phil.	ut ante 3	Gerdeman	Feldhausen
Joh. Gerhard Upmeyer Sof.	26f.	kath.	Jöbenbüren	Phil.	ut ante 3	Ross.	Jöbenb.
Gerd. Nicolaus Telghamp Sof.	23f.	kath.	Arnhem	Phil.	Arhuan l. alt. pass. Erst	Dhaun	Arhuan

Später ist die II  
man den ursprüngl. K.  
Xenitrat anzuwenden  
d. d. 26. März 1827.

Name des Immatriculirten.	Alter.	Religion.	Geburtsort.	Das Fach, dem er sich widmet.	Der Ort, wo er zuletzt studirt.	Seine hiesige Wohnung.	Wohnort der Eltern.
Christoph Ebel <i>sol</i>	21	Kath.	Erfurt	Phil.	Abt. alt. Hoping Paderb. N. 2.	Hoping	Erfurt.
Andreas Pöring <i>ppes</i>	20	Kath.	Erfurt	Phil.	ul ante N. 2	Bach	Erfurt
Heinr. Franke <i>ppes</i>	21	Kath.	Paderborn	Phil.	ul ante N. 1	Deiling	Paderb.
Franz Sunder mann - <i>ppes</i>	27 J.	Kath.	Wellinghofen	philos.	alt. gym. Sprach.	Wegener	Wellinghofen
Herm. Düffel <i>ppes</i>	25 J.	Kath.	Ennigerloh	Phil.	Münz. König alt. gym. Sprach. N. 3	Edman	Ennigerloh
<p>Das in Morgenstunden heute immatriculirt sind, wird attestirt. Münster den 13 Jan 1827. Kaisermaker H. t. Pöcher</p>							
Jacob Ramps <i>sol 1/2</i>	21 J.	Kath.	Goeh Klem Kloster	Theologie	Bonn l. alt. Univ. N. Abt. 3	Preimar	Goeh
Manuel Lohk <i>sol 1/2</i>	22 J.	Kath.	Cleve	Theol.	Bonn l. alt. Univ. N. Abt. 3	Seckfelle	Cleve
Theod. Lange <i>sol 1/2</i>	21	Kath.	Calhar	Theol.	Bonn l. alt. Univ. N. 3 Abt.	Heckelma.	Calhar
Joseph Steiner <i>sol 1/2</i>	22	Kath.	Gunderich	Theol.	Bonn l. alt. Univ. N. 3 Abt.	Limberg	Gunderich
Joh. Bongards <i>sol 1/2</i>	24	Kath.	Weeze	Theol.	Bonn l. alt. Univ. N. 3 Abt.	Echerpohl	Weeze
Fred Timmer <i>sol 1/2</i>	24	Kath.	Cloppenburg	Theol.	alt. gym. Neppen	Odenate	Cloppenburg
Joh. Klumpen <i>sol 1/2</i>	22	Kath.	Capellen	Theol.	alt. Univ. N. 3 Abt.	Coulgen	Capellen
Pet. Joh. Doeff. <i>sol 1/2</i>	23	Kath.	Rewort by gunden	Theol.	alt. Univ. N. 3 Abt.	Tushaus	Rewort
Matthias Doellings <i>sol 1/2</i>	23	Kath.	Sowbeck	Theol.	alt. Univ. N. 3 Abt.	Brockman	Sowbeck
Joh. Mertens <i>sol 1/2</i>	21	Kath.	Cleve	Theol.	alt. Univ. N. 3 Abt.	Bong Eman	Cleve

Bohnort der Eltern	Name des Immatrikulirten.	Alter.	Religion.	Geburtsort.	Das Fach, dem er sich widmet.	Der Ort, wo er zuletzt studirt.	Seine hiesige Wohnung.	Bohnort der Eltern.
	Jacob Nisler 10. Theod. Menden 10 1/2	21 -	Kath.	Grieth	Theol.	L. alt. Univ. Bonn. Abt. alt. N. 3	Seiden	Grieth.
	Gerhard Rüdow 10 1/2	22	Kath.	Neukerck	Theol.	L. alt. Univ. Bonn. ab. alt. N. 3	Steinmann	Neukerck
	Theod. Boen 10 1/2	24	Kath.	Udem	Theol.	ab. alt. N. 3 ut. ante	Finkenbrink	Udem.
	Heinr. Stamm 10 1/2	22	Kath.	Udem	Theol.	ut ante Abt. alt. N. 3	Finkenbrink	Udem.
	Wilhelm Voss 10 1/2	25	Kath.	Wenneken donck	Theol.	ut ante Abt. alt. N. 3	Willing	Wenneken donck.
	Joh. Eren 10 1/2 ppr	22	Kath.	Hülsm	Theol.	ut ante Abt. alt. N. 3	Eckenpelt	Hülsm.
	Weyel Möllenbeck ppr	22	Kath.	Halberstadt	Theol.	L. alt. Gymn. zu Hildesheim über byzantin. Philol. u. Theologie wo keine Abt. N. 3 ppr	Nepel	Halberstadt.
	Weyel Möllenbeck ppr	29	Kath.	Halderm brg	Theol.	L. alt. Univ. Bonn. Abt. alt. N. 3	Gäumer	Halderm

Das Datum der Aufnahme in die Matricul gütigsten sind  
wird allejährig. Münster d. 15. März 1827.

Küstermaker

	Herm. Rudde ppr	24	Kath.	Hopfen	Philol.	alt. Univ. Bonn. Comm. sine N. 3	Cruze	Hopfen
	Jos. Riehnay ppr	20	ling.	Raerfeld	ling.	ut ante N. 2	Renke	Raerfeld
	Victor Meyer ppr	21	ling.	Altenbüren	Theol.	Abt. Junge Univ. Bonn Theol. fac.		Altenbüren
	Math. Geese ppr	26	ling.	Goedefeld	Theol.	N. 2 Gymn. Amster. fac. Phil. N. 2 alt. paderb über ab. philol. Schuman.	Neuhay	Goedefeld
	Carl von Rosche ppr	23	ling.	Dorsten	Philol.	Univ. Bonn alt. sine N. 3.	Renke	Dorsten
	Paul Kelling hausen 10 3/4	20	ling.	Lburg	Phil.	alt. Direct Gymn. Gmabz.	Ester	Lburg.
	Anton Gerdmann 10 3/4	27	ling.	Emrige	Phil.	alt. alt. Prof. Laymann "hademan"	Hollstedt	Emrige



Name des Immatriculierten.	Alter.	Religion.	Geburtsort.	Das Fach, dem er sich widmet.	Der Ort, wo er zuletzt studirt.	Seine hiesige Wohnung.	Wohnort der Eltern.
Andolph Jucwalle 24 - 3/4 Sol.	24	Luth.	Rieste in Osnab.	philos.	alt. Gym. Osnab.	Eckhütter	Grabi in
Aug. Dickman 26 - east. pper	26	Luth.	Wattencheid	phil.	Immab. Prof. 3 N. 3	Zentner	Watten- scheid.
Math. Kues 32 - 3/4 Sol.	32	Luth.	Diene in Lingen	Theol.	alt. Gymn. Lingen.	Bretter	Diene
Anton Wiegels 23 - 1/2 Sol.	23	Luth.	Hartenfeld	Theol.	alt. fam. theol. Gymn. Hechelmann	Hechelmann	Hartenfeld
Wilh. Severing 19 - 3/4 Sol.	19	Luth.	Bapenbürg	philos.	alt. past. Grunder in	Theves	Bapenbürg
Henrich Gaffors 18 - 3/4 Sol.	18	Luth.	Kempen	phil.	Klar. Schmidt Gymn. Prof. 3 N. 3.	Kuhlmann	Kempen
Theod. Landermann 22 - 3/4 Sol.	22	Luth.	Steinkrad	phil.	ut ante N. 3	Sprüggemann	Steinkrad
Wilh. Paul 21 - 1/2 Sol.	21	Luth.	Mant	Theol.	alt. fac. Gymn. N. 3 Verpohl	Verpohl	Mant
Ludwig Thomas Maassen 22 - 1/2 Sol.	22	Luth.	Wesel	Theol.	ut ante alt. gym 2.	Deiters	Wesel.
Ferd. Putte - 24 - pper	24	Luth.	Meschede	Theol.	ut ante. alt. gym. N. 2.	Kühling	Meschede
Fet math. Polzkes 25 - 1/2 Sol.	25	Luth.	Preydel by Disfelden	Theol.	alt. theol. fac. Gymn. 3 N. gym. 3	Heinman	Preydel

Das die Gymnasien in den Matrikel eingeschrieben sind  
wird attestiert. Münster d. 18. Juli 1827.

Kistemaker





ohnort  
der  
Itern.

Name des Immatrikulirten.	Alter.	Religion.	Geburtsort.	Das Fach, dem er sich widmet.	Der Ort, wo er zuletzt studirt.	Seine hiesige Wohnung.	Wohnort der Eltern.
Werner Hasenkamp	30. j.	Cath.	Münster	cefal Gemin	cefal	auf der Hofen Damp	Münster
Joel Meyer	31	jüdisch	Cleve	Gemin	cefal	auf der Hofen Damp by Dohmen	Cleve
<p>Wir oben benannte sind für die Matricul der Universität zu Münster zugelassen  Münster den 14<sup>ten</sup> May 1808</p> <p>W. Hasenkamp Tract Mejer.</p> <p>Sind oben benannte sind für die Matricul der Universität zugelassen und  sind von Mamma wegen seiner ungenügsamen Schulung bezeugen der Fakultät  Münster den 14<sup>ten</sup> May 1808</p>							
J. Herrick							
<p>L. H. Prokramm Ludoff p. t. Bodde  p. t. Decan. fac. theol. p. t. Decan. fac. jur. p. t. Decan. f. m.</p>							
Anton Rater	17	Cath.	Rheine	Gemin		by mad. Koppel.	Rheine
Gaudenz Pickenbrock	18	Cath.	Northaden	do		by Hake auf jüdisch.	Northaden
<p>Wir oben benannte sind für die Matricul der Universität zu Münster  zugelassen. Münster den 5<sup>ten</sup> nov. 1808.</p> <p>Anton Raters Gaudenz Pickenbrock</p> <p>Sind oben benannte sind für die Matricul der Universität zugelassen und  sind von Mamma wegen seiner ungenügsamen Schulung bezeugen der Fakultät  Münster den 9<sup>ten</sup> nov. 1808</p>							
Christian Frigge	19	Cath.	Wert	Chirurgie		auf der Hofen Damp by Schlar	Wert
Joan Arango	17	do	Münster	do		by Schrade auf Spikuhf	Münster
Joan Henr. Kraese	24	do	Bakum in veich	do		by garve auf Krausehof	Bakum
Joseph Vegehagen	24	do	Münster	do		by juu fch an Maunhof	Münster
Henrich Vegehagen	18	do	do	do		do	do
Franz Maziner	26	do	Paduborn	do		by ritter Schepferhof Ludger Hof	Paduborn

Name des Immatrikulirten.	Alter.	Religion.	Geburtsort.	Das Fach, dem er sich widmet.	Der Ort, wo er zuletzt studirt.	Seine hiesige Wohnung.	Wohnort der Eltern.
Henrich vordeman	22 -	Cath.	Vellingholt Kauzen an Ornat	Chirurgie	Ornat	by Ernestine auf Bisping	Velling Koldhag.
<p>Als Jurober und auf der Longau Buch besprecher sind seit zur Matricul des Jüngsten Leibesbuch Juralisten Münster d. 18. Nov. 1808 Christ Frigg Johan Arndt Johann. Henrich Knefe</p>							
<p>Jurist ungsirufen Juriudung in ungsirufen Franz Maxinger Henrich Hoerdemann</p>							
<p>Als Jurober und auf der Longau Buch besprecher sind seit zur Matricul des Universitat Juralisten sind und von Namen ungsirufen ungspracher haben ungsirufen bis Juriud. Münster d. 18. Nov. 1808</p>							
J. H. Brokmann		Cath.	Dordrecht	Med.	Dordrecht	F. de W. de W.	Münster
Theodor Geckhausen	19 -	Cath.	Münster	Chirurgie		by J. de W.	Langford
Henrich Habe	20 -	Cath.	Langford and recht	Chirurgie		by Stolten auf Gütten.	
Christoph Otto	28 -	Cath.	Greven	Do		by Choring Schraden	Greven
Raymund Aussel	19 -	Cath.	Vesel	Do		by Schraden	Vesel
<p>Als oben benannt sind seit zur Matricul des Jüngsten ungsirufen Juralisten Münster d. 14. Dec. 1808. Christ Otto J. H. Habe R. Aussel ungsirufen oben benannt sind seit zur Matricul des Jüngsten ungsirufen Juralisten haben von Namen ungsirufen ungsirufen Münster d. 14. Dec. 1808.</p>							
J. H. Brokmann		Cath.	Dordrecht	Med.	Dordrecht	F. de W.	Münster
Theodor Anton Martin	26 -	Cath.	Münster	Chirurgie		by Choring Ludens	Vesel
Friedrich Lange	21 -	Cath.	Vesel	Do		by Schraden Ch	Vesel
<p>Als oben benannt sind seit zur Matricul des Jüngsten ungsirufen Juralisten d. 30. Dec. 1808. Th: ant Martin F. Lange</p>							
<p>Als oben benannt sind seit zur Matricul des Jüngsten ungsirufen Juralisten sind von Namen ungsirufen ungsirufen Münster d. 30. Dec. 1808 J. H. Brokmann p. t. Dec. fac. theol. Dordrecht fac. jur.</p>							

Bohnort der Eltern.	Name des Immatrikulirten.	Alter.	Religion.	Geburtsort.	Das Fach, dem er sich widmet.	Der Ort, wo er zuletzt studirt.	Seine hiesige Wohnung.	Bohnort der Eltern.
	Clem. v. Plonies Clemens v. Plonies	16 Jahr	Katholisch	Münster	Indische Literatur, Medicin	Wittring: bei seiner Eltern	bei seiner Eltern	Münster
	Ferd Brockmann	18 Jahr	Katholisch	Münster	Chemie	Münster	bei seiner Eltern	Münster
	Theod v. Hübst	17 Jahr	Katholisch	Münster	Chemie	Münster	Simil	Simil
	Ludwig v. Hamm	17 Jahr	Katholisch	Münster	Physic	Münster	Simil	Simil
<p>Die untenstehenden sind durch ihre Eltern bei der hiesigen Universität immatriculirt worden Münster den 18<sup>ten</sup> Novber 1809</p> <p>Ferdinand Brockmann, Theodor von Hübst, Louis v. Hamm</p> <p>Das untenstehende sind durch ihre Eltern bei der hiesigen Universität immatriculirt worden Münster den 18<sup>ten</sup> Novber 1809</p> <p>aus dem Namen des Decan. Münster den 18<sup>ten</sup> Novber 1809</p>								
	Carl Friedrich Bredow	25 Jahr	reformirt	Wesel	pharmacie Chirurgie.	Wesel	in der hiesigen Wohnung	Wesel
<p>Das untenstehende sind durch ihre Eltern bei der hiesigen Universität immatriculirt worden Münster den 7<sup>ten</sup> Decber 1809.</p> <p>Carl Friedrich Bredow.</p>								
	Caspar Goebel	28 Jahr	Katholisch	Springbrunn	pharmacie	Coblentz	bei Wittibens	Coblentz
	Wilhelm Obernier	19 Jahr	Katholisch	Wipperfurde	physic	Münster	Wetterold. Wipperfurde	Wipperfurde
	Joseph Johann Hölter	24 Jahr	Katholisch	Anhold	Chemie	Fusseldorf	in der hiesigen Wohnung	Anhold
	Josfried Fuchten	31 Jahr	Katholisch	Ascheberg	Medicin	Münster	Schürmann	Ascheberg

Decan. p. t. Decan. facult. theol. Nache J. Decanus facult. theol. juridica  
Frey Lorenzrich Schüttes p. t. Dec. fac. philosoph.

Decan. p. t. Decan. facult. theol. Nache p. t. Dec. f. med. p. t. Dec. fac. philosoph.

Lin

Name des Immatriculirten.	Alter.	Religion.	Geburtsort.	Das Fach, dem er sich widmet.	Der Ort, wo er zuletzt studirt.	Seine hiesige Wohnung.	Wohnort der Eltern.
---------------------------	--------	-----------	-------------	-------------------------------	---------------------------------	------------------------	---------------------

In die Untersuchungsarbeiten sind heute zum Matricul der k. k. Universität  
 zuguldet worden. Münden den 21<sup>ten</sup> Decemb. 1809.

Caspar Goebel Wilhelm Obermüller. Joseph Joh. Klotzner. Godfried Sacklen

In die Untersuchungsarbeiten sind heute zum Matricul der k. k. Universität  
 zuguldet worden und obige Untersuchungsarbeiten von ihnen eigenständig ausgeführt worden,  
 bescheinigt wie Decan. Münden den 21 Decem 1809.

Hermes, p. t. Decan. facult. theol.	Nauke p. t. Decan. facult. jurid.	Lorenzschmidt p. t. Decan. facult. med.	Schlüter p. t. Dec. fac. philos.				
-------------------------------------	-----------------------------------	---	----------------------------------	--	--	--	--

Arnold Erstenbeck	17 Jahr	Catholisch	Hafelünne	Chirurgie	Hafelünne	b. Schröder	Hafelünne
Bernard Hartmann	27 Jahr	Catholisch	Hentheim	Chirurgie	Hentheim	b. Rehnst.	Hentheim
Carl. Henr. Männer	28 Jahr	Lutherisch	Lubbecke	Chirurgie	Wien	b. Schröder	Lubbecke

In die Untersuchungsarbeiten sind heute zum Matricul der k. k. Universität  
 zuguldet worden. Münden den 23<sup>ten</sup> Decemb. 1809.

Arnold Erstenbeck Bernard Hartmann Carl Heinrich Männer

In die Untersuchungsarbeiten sind heute zum Matricul der k. k. Universität  
 zuguldet worden, und von ihnen selbst die Untersuchungsarbeiten von ihnen eigenständig ausgeführt worden,  
 bescheinigt wie Untersuchungsarbeiten. Münden den 23. Decem 1809.

Hermes, p. t. Decan. facult. theol.	Nauke p. t. Decan. facult. jurid.	Lorenzschmidt p. t. Decan. facult. med.	Schlüter p. t. Dec. fac. philos.				
-------------------------------------	-----------------------------------	---	----------------------------------	--	--	--	--

Anton Joseph Hönnemann	15 Jahr	Catholisch	Jburg	Chirurgie	Jburg	b. Schröder	Jburg
Bernard Anton Lambertij	17 Jahr	Catholisch	Legden	Chirurgie	Legden	b. Schröder	Legden

In die Untersuchungsarbeiten sind heute zum Matricul der k. k. Universität  
 zuguldet worden. Münden den 27<sup>ten</sup> Decem 1809.

Anton Joseph Hönnemann. Bernard Anton Lambertij.

In die Untersuchungsarbeiten sind heute zum Matricul der k. k. Universität zuguldet worden,  
 und von ihnen selbst die Untersuchungsarbeiten von ihnen eigenständig ausgeführt worden,  
 bescheinigt wie Decan. Münden den 27. Decem 1809.

Hermes, p. t. Decan. facult. theol.	Nauke p. t. Decan. facult. jurid.	Lorenzschmidt p. t. Dec. fac. med.	Schlüter p. t. Dec. fac. philos.				
-------------------------------------	-----------------------------------	------------------------------------	----------------------------------	--	--	--	--

Name des Immatrikulierten.	Alter.	Religion.	Geburtsort.	Das Fach, dem er sich widmet.	Der Ort, wo er zuletzt studirt.	Seine hiesige Wohnung.	Wohnort der Eltern.
----------------------------	--------	-----------	-------------	-------------------------------	---------------------------------	------------------------	---------------------

Herrmann Friedling	17 Jahr	Catholisch	Hödinghausen	Logie -	Werke -	Möllering	Werke
Wilhelm Wurm	18 Jahr	reformirt	Cleve	physic -	Hamm	Leuthaus-	Cleve.

Ihre Untereinschreibung sind für die Matricul der Universität zu Münster zugelassen. Münster am 15<sup>ten</sup> December 1810.

Herrmann Friedling - Wilhelm Wurm

Das die Vorlesungen sind für die Matricul der künfftigen Universität zugelassen, und ihre Untereinschreibung signifizirlich genehigt haben, bezuegen wir unterzeichneten Decan Münster am 15<sup>ten</sup> Decber 1810.

Kistemaker	Näcke	Landgraber	tubercula	p. t. Decan	p. t. Decan	facult. Med.	facult. Med.
------------	-------	------------	-----------	-------------	-------------	--------------	--------------

Augustin Reischel	17 Jahr	Catholisch	Lembek	physic -	Witchinghage bei Nentoy	Lembek	Lembek
-------------------	---------	------------	--------	----------	-------------------------	--------	--------

Ihre Untereinschreibung sind für die Matricul der künfftigen Universität zu Münster zugelassen. Münster am 14<sup>ten</sup> August 1811.

August Reischel

Das die Vorlesungen sind für die Matricul der künfftigen Universität zu Münster zugelassen, und ihre Untereinschreibung signifizirlich genehigt haben, bezuegen wir unterzeichneten Decan Münster am 14<sup>ten</sup> August 1811.

Borgman	Frickmann	p. t. Decan	p. t. Decan	facult. theol.	facult. theol.	facult. theol.	facult. theol.
---------	-----------	-------------	-------------	----------------	----------------	----------------	----------------

Bernard Lamsinck	26 -	Cathol.	Vehlen -	chirurgie	privat Unterricht	Ludwigs	Vehlen.
Franz Diesels	18	Cathol.	Vehendorf	chirurgie	simul -	Geist -	Vehendorf
Johann Düvelius	19 -	Cathol.	Osnabruck	chirurgie	Zelle -	Bispinghoff	Osnabruck

Ihre Untereinschreibung sind für die Matricul der Universität zu Münster zugelassen. Münster am 5<sup>ten</sup> Julii 1813.

Lamsinck Diesels Düvelius

Das die Vorlesungen sind für die Matricul der Münsterischen Universität zugelassen, und ihre Untereinschreibung signifizirlich genehigt haben, bezuegen wir unterzeichneten Decan Münster am 5<sup>ten</sup> Julii 1813.

Hermes, p. t. Decan	facult. theol.	Ludwig	p. t. Decan	facult. jur.	Bodde	fac. m.	Köling	p. t.	Decan.	fac. phil.
---------------------	----------------	--------	-------------	--------------	-------	---------	--------	-------	--------	------------





Bohnort der Eltern.	Name des Immatrikulirten.	Alter.	Religion.	Geburtsort.	Das Fach, dem er sich widmet.	Der Ort, wo er zuletzt studirt.	Seine hiesige Wohnung.	Wohnort der Eltern.
	<p>Dies durch Reife führt zum Matriculirten der Universität zu Münster zugelassen im Jahr 1818. Münster d. 6. Jun. 1818.</p>							
	Kistemaker p.t. Dec. facult.	Druffel v. ab. P. Meyer Jac. ju. dec.	evangelisch p.t. Dec. fac. med.	Bohning p.t. Decem. fac. phil.				
	Franz Rater Brune	20 Jahr	Luther	Gottesgabe bei Rheine	Philosophie in Göttingen	Rheine	Griethausen	Gottesgabe.
	Ferd. Schone	16	Evangel.	Halle bei Niedersachsen	Landwirthschaft	Jelmole	Graaf v. Jelmole	Halle.
	Heinr. Schenk	16	Luther	Münster	Landwirthschaft	Münster	Jelmole	
	<p>Dies durch Reife führt zum Matriculirten der Universität zu Münster zugelassen im Jahr 1819. Münster d. 13. Oct. 1819.</p>							
	Rater	Brune	Arent					
	<p>Dies durch Reife führt zum Matriculirten der Universität zu Münster zugelassen im Jahr 1819. Münster d. 13. Oct. 1819.</p>							
	J. H. Dorkmann Decem. fac. theol. p.t.				J. C. Schlüter p.t. Dec. facult. phil.			
	Engelb. Scheck Clemens von Oer	21 Jahr 18 Jahr	Luther Luther	Erwitte Münster	Landwirthschaft Oeconomia	Münster Münster	Erwitte Jelmole	Erwitte Münster
	<p>Dies durch Reife führt zum Matriculirten der Universität zu Münster zugelassen im Jahr 1819. Münster d. 18. Dec. 1819.</p>							
	E. Scheck v. Oer							
	<p>Dies durch Reife führt zum Matriculirten der Universität zu Münster zugelassen im Jahr 1819. Münster d. 18. Dec. 1819.</p>							
	J. H. Dorkmann Decem. facult. theol. p.t.				J. C. Schlüter p.t. Dec. fac. phil.			

Name des Immatrikulirten.	Alter.	Religion.	Geburtsort.	Das Fach, dem er sich widmet.	Der Ort, wo er zuletzt studirt.	Seine hiesige Wohnung.	Wohnort der Eltern.
Ferdinand Ohm	19 Jahr	Cathol.	Münster	Zählbuch	Münster	Schmieding	Hamm
Theob. Boas	21 Jahr	luther.	Lübbecke	Aphel -	" -	Schmieding	Lübbecke
Carl Rediker	19 Jahr	luther.	Hamm	Pharmazie	Hamm	Hercold	Hamm
Wilh. Köhler	16 Jahr	luther.	Anhalt-Despau	Zählbuch	Cassel	Hansman	Cassel
<p>Seine Untertugensprüchungen sind für die Matricul. des Theolog. phil. Facultät zu Münster genehmigt. Münster d. 21. Dec. 1819.</p>							
<p><u>Ohm</u> <u>Boas</u> <u>Köhler</u> <u>Rediker</u></p>							
<p>Das die vorgeschriebenen Prüfungen zur Matricul. genehmigt, bezugnehmend die in den vorgeschriebenen Decani. Münster d. 21. Dec. 1819.</p>							
<p>J. H. Prohmann Decan. Facult. theol. p. l.</p>							
<p>H. C. Schlüter p. l. dec. facult. phil.</p>							
Theod. Waldau	20 Jahr	Cathol.	Münster	Chirurgie	Münster	Bij Pöfchen	Münster
Anton Weiss	21 J.	Cathol.	Dinklage	Chirurgie u. Chemie	Münster	Tewes	Dinklage
Franz Schuman	19 J.	protest.	Rees	Zählbuch	Münster	Schuman	Hamm
Joseph Köhler	22 J.	Cathol.	Deutz	Chirurgie	priv. Unterricht Deutz	Marcy	Deutz
<p>Seine Untertugensprüchungen sind für die Matricul. des Theolog. phil. Facultät zu Münster genehmigt. Münster d. 21. Dec. 1819.</p>							
<p><u>Waldau</u> <u>A. Weiss</u> <u>Jos. Köhler</u> <u>Schumann</u></p>							
<p>Das die vorgeschriebenen Prüfungen zur Matricul. genehmigt, bezugnehmend die in den vorgeschriebenen Decani. Münster d. 21. Dec. 1819.</p>							
<p>J. H. Prohmann Decan. Facult. theol. p. l.</p>							
<p>H. C. Schlüter p. l. dec. facult. phil.</p>							
Peter Straßmann	20 Jahr	Cathol.	Wesel	Chirurgie	Wesel priv.	Martin	Wesel
Joseph Nieland	19 Jahr	Cath.	Hopsten	" -	Münster priv.	Pöfchen	Hopsten
<p>Seine Untertugensprüchungen sind für die Matricul. des Theolog. phil. Facultät zu Münster genehmigt. Münster d. 21. Dec. 1819.</p>							
<p><u>Straßmann</u> <u>Nieland</u></p>							
<p>Das die vorgeschriebenen Prüfungen zur Matricul. genehmigt, bezugnehmend die in den vorgeschriebenen Decani. Münster d. 21. Dec. 1819.</p>							
<p>J. H. Prohmann Dec. Facult. theol. p. l.</p>							
<p>H. C. Schlüter p. l. dec. facult. phil.</p>							

Bohnort  
der  
Eltern.

Name des Immatrikulierten.	Alter.	Religion.	Geburtsort.	Das Fach, dem er sich widmet.	Der Ort, wo er zuletzt studirt.	Seine hiesige Wohnung.	Bohnort der Eltern.
Bernard Engelb. Verstiens	18 Jahr	Cathol.	Neuenkirchen	Physic	Münster 17-19. Platz	Pfeckman	Neuenkirchen
Carl Schmidy	18 Jahr	Luth.	" "	" "	" "	" "	" "
Friedr. v. Heyden	17 Jahr	Luth.	Nienburg	Chemie	Münster gym.	v. Halbeck	Nienburg
Lucio Vindt... sind... Matricul... am 26. Jan. 1820.							
Verstiens Schmitz	4	Held.	" "	" "	" "	" "	" "
Lucio... Matricul... am 26. Jan. 1820.							
Paterkamp qui Decanus							
Bode, facult. philosop. p.t. Decan.							

Bohnort  
der  
Eltern.

Bohnort  
der  
Eltern.

Bohnort  
der  
Eltern.

Bohnort  
der  
Eltern.

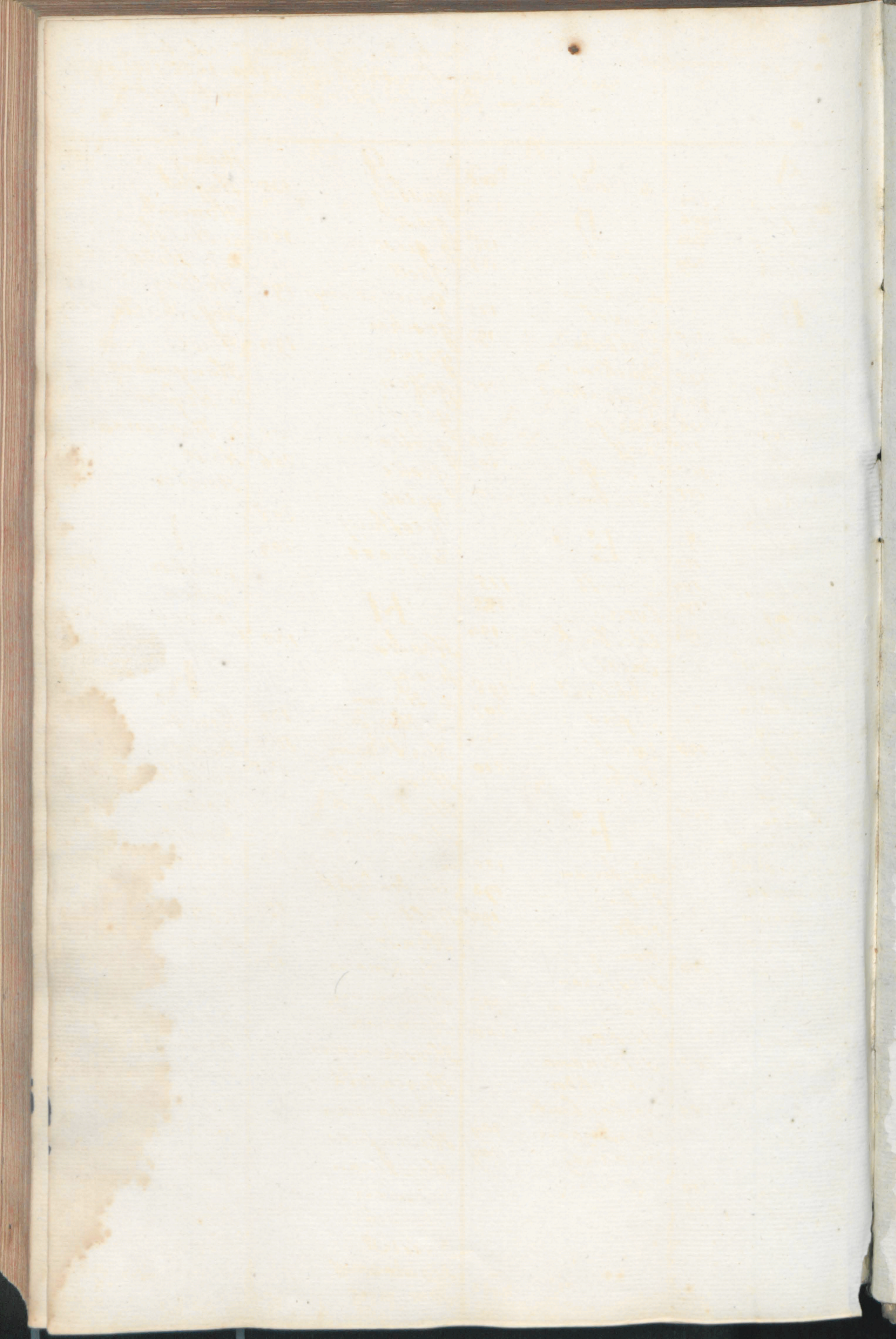

In Namen des im hiesigen Matriculbuch immatriculirten  
 Candidaten. aus dem Jahren 1802. 1803. 1804. 1805. 1806. 1807.  
 In Nummern folgen die folien im hiesigen Buche an.

A	C	G	H
Abbenhaus - 194	de Cloedt - 205	geisberg - 135	Heuding - 206
achterfeld - 196	<b>D</b>	giese - - - - -	Huffert - - - - -
Arenhovel - 206	de Droske - 136	g. giese - 175	Homoel - - - - -
averbeck - 209	Dahle - 167	groll - - - - -	de Hulst - - - - -
<b>B</b>	de Droske ex Senda - - - - -	gravenkamp - 193	B. de Hulst - 207
van der Busche - 135	Davel - 175	gescher - - - - -	Holling - - - - -
Brockhoff - 135	Dobbeler - 193	greve - 194	Hofschulte - 209
Brandenburg - 135	Dirckens - - - - -	goffen - - - - -	Herold - - - - -
de Beesten - 135	Dingerkues - 205	grogdrey - - - - -	Humpending - - - - -
de Boselager - 136	Darup - - - - -	grotemeyer - 205	de Heyden - - - - -
Brauning - 175	Dall - 208	grolle - 206	de Heerman - - - - -
Budde - 175	Druffel - 209	guese - - - - -	Hase - - - - -
g. Becker - 175	DeAmars - 209	grothuey - 207	Horster - - - - -
Burrichter - - - - -	<b>E</b>	de graes - 209	<b>I</b>
Barckhuy - 193	Eickroth - 175	<b>M</b>	janssen - 175
Brons - 193	Evens - 193	Honkes - 135	jochen - 206
Deelenherm. - 194	Edelbrock - 194	hosuy - - - - -	jansen - 206
Deaning - 194	Engels - - - - -	de Hamon - - - - -	
Dichtlup - 194	Eickholt - 195	de Hoerde - 136	<b>K</b>
Bergenthal - - - - -	Elfers - 207	Harbbaum - 167	Knese - 175
Blumberg - - - - -	Evelt - 208	Hamicholt - 175	Kesjes - 176
Bruckman - - - - -	Eser - 210	Hackebroek - - - - -	Kercklau - 193
Bunning - - - - -	<b>F</b>	Humpending - - - - -	Koberg - - - - -
A. Bucholz - 196	Forstmann - 175	de Hamm - 176	Kempser - - - - -
c. Becker - - - - -	Fritling - 193	Heydendahl - - - - -	Kosters - - - - -
Bucharf - - - - -	Fette - 194	Holtrup - 193	Krems - - - - -
v. Becker - 205	Froning - - - - -	Hense - - - - -	Ketterman - 194
Bockelman - - - - -	Freszman - - - - -	Heckmann - 194	Kriphues - - - - -
Bahrenbrock - - - - -	Franchemoll - 195	Heuerman - - - - -	Kottmann - - - - -
Bierwerth - - - - -	Ficken - 206	Homan - - - - -	Kemna - - - - -
Boeckman - - - - -	Feldmann - - - - -	Horschemejer - - - - -	Kostey - - - - -
Bruggemann - - - - -	v. Fricken - - - - -	Hugenroth - - - - -	Kuling - - - - -
Bredenoll - 206	Fochenbrock - - - - -	Hachmann - - - - -	Kribber - 195
Borse - - - - -	Forstmann - 209	Hasenfues - - - - -	Kampflug - - - - -
Busf - - - - -	Frichauy - 209	Horstman - - - - -	Kook - - - - -
Benthus - - - - -		Homan - - - - -	Kempser - - - - -
c. Becker - 207		Holscher - 205	Kumpers - 205
Boeckman - - - - -		Hulswitt - - - - -	Korte - 205
Berly - 209		Hackebesel - - - - -	Koberg - 205
Budde - - - - -		Hensing - - - - -	Kloedenkom - 206
Barkeling - - - - -			Koberg - - - - -
Bothmar - 210			
Bucholz - 209			

Zwei Normen des im hiesigen Matritulbuch in dem  
 Jahren 1802. 1803. 1804. 1805. 1806 und 1807 immatriculirten  
 Candidaten. — Zwei Nummern zeigen die folia im hiesigen Buch

Keppelhof - 207  
 König - - - 209  
 Krumpelbeck - - -  
 Kone - - - - -  
 Kerckhoff - - - 210

**L**

de Landsberg - 136  
 Lindenbergh - 167  
 Leugers - - - 193  
 Lohauy - - - - -  
 Langen - - - - 194  
 Lange - - - - - 195  
 Liedmeyer - - - -  
 Lücke - - - - - 196  
 Lohman - - - - 205  
 Lucasen - - - - -  
 Lulef - - - - -  
 Lindenkampf - - -  
 Lohkampff - - 206  
 Luckenhoff - - -  
 Lucas - - - - -  
 Lammer - - - 209

**M**

Melchers - - - 155  
 Mersmann - 156  
 Meisterman - 193  
 merz - - - - -  
 meyer - - - - 195  
 meinens - - - 205  
 H. meynoy - - -  
 meyer - - - - 206  
 mulert - - - - -  
 mast - - - - - 207  
 merlin - - - - 208  
 moorman - - - 209  
 moriz - - - - -  
 muiners - - - -  
 müller - - - - -

**N**

de Nispen - - - 136  
 L. de Nispen - 209  
 Nieberg - - - 175  
 Nievenhuys - 176  
 Nitert - - - - -  
 Nuning - - - - 193  
 Niesert - - - - -  
 Niestert - - - 194  
 Nacker - - - - 205  
 Nieman - - - - 206

**O**

otter - - - - - 175  
 otto - - - - -  
 osthus - - - - 176  
 ohman - - - - 194  
 osthuys - - - 205  
 olfers - - - - -  
 B. otto - - - - 206  
 oesterling - - 207  
 offenberg. - - 209

**P**

de Papsen - - - 156  
 probstling - - 193  
 Preun - - - - -  
 Pelck - - - - -  
 Pelle - - - - - 194  
 Pelyeus - - - - -  
 Plasman - - - 195  
 Pohlman - - - 205  
 Petrasch - - - 206  
 Pieper - - - - 206  
 Pieckenbrock - 209  
 Popsinghauy - 209

**R**

Rademacher - 134  
 Rave - - - - - 135  
 Retenbacher - - -  
 Reinking - - - -  
 Reinkorf - - - 156  
 Roers - - - - -  
 A. zetenbacher - 167  
 richard - - - - 175  
 ringenberg - - 176  
 rieselman - - - 206  
 richters - - - - 209  
 robke - - - - - 193  
 richters - - - - -  
 rohling - - - - 194  
 rosory - - - - - 205  
 ruschoff - - - - -  
 ringenbag - - -  
 ritgen - - - - - 206  
 riddor - - - - -  
 ramler - - - - 209

**S**

Schucking - 134  
 Schramm - - - 135  
 Schacht - - - 167  
 Stummel - - - 175  
 Schmiers - - - 175  
 Specht - - - - 193  
 Scheffer - - - 194  
 Schulte - - - - -  
 Schmeindk - - -  
 Sieverding - - -  
 Sternbag - - - -  
 Schulz - - - - -  
 Seiling - - - - -  
 Sendhoff - - - 195  
 Sandhage - - - 195  
 Schweer - - - - 205

Schutte - - - - 205  
 Scheffer - - - - -  
 Schucking - - - 206  
 de Spiess - - - -  
 Schluter - - - - -  
 Schulz - - - - -  
 Schwietoy - - -  
 Schulz - - - - -  
 Seotro - - - - - 207  
 Schlichter - - - 208  
 Schulte - - - - -  
 de Schonebeck - -  
 Schumacher - - -  
 Schveling - - -  
 Schmutz - - - - 210

**T**

Tyrell - - - - - 167  
 Tomhemelt - - 193  
 theusen - - - - 194  
 thies - - - - - 195  
 tappenkorn - - 205  
 Tohle - - - - - 206  
 trippelvoed. - -  
 Terörde - - - - -  
 theisfing - - - 208  
 de Trichel - - - 208

**U**

uphoff - - - - - 195  
 ullens - - - - - 205  
 uphoff - - - - - 206

**V**

Vagedes - - - - 175  
 vorhagen - - - 176  
 varelman - - - 193  
 voss - - - - -  
 volcker - - - - -  
 volcker - - - - 194  
 vrede - - - - - 205  
 Verschoth - - - 208

# W

de Wrede	--	135
de Wendt	--	---
F. de Wrede	--	---
Weber	--	175
vegehaugen	--	---
Wilbrand	--	---
wedige	--	---
Weseman	--	---
Westarp	--	193
Weborg	--	194
Wengelo	--	---
wennung	--	205
westarp	--	206
Weborg	--	---
wolderung	--	---
Waltersmeyer <sup>ann</sup>	--	207
vedermeyer	--	208
wolderung	--	209
wedige	--	209
wilker	--	209

# Z

Zelen	--	176
Zur Bruggen	--	193
Zunsande	--	195
Zumbusch	--	196
Zuhorn	--	208





*Faint, illegible text at the top of the page, possibly a header or title.*

*Faint, illegible text, possibly a list or table header.*

*Faint, illegible text, possibly a list or table header.*

*Faint, illegible text, possibly a list or table header.*

*Faint, illegible text, possibly a list or table header.*

*Faint, illegible text at the bottom of the page.*

**A**  
Anthony - - - - -  
Ascheuer - - - - -  
Arny \*

No  
42  
46

**B.**  
1 F. Blome - - - - 4  
2 Bruning - - - - 6  
3 Baumaster - - - - 9  
4 Bruns - - - - 17  
5 Bloemen - - - - 18  
6 Bothe - - - - 38  
7 van Beers - - - - 39  
8 Bisping - - - - 45  
9 Beckers - - - - 55  
10 Bauggemann - - - 59  
11. C. Becker - - - - 70  
12 Belenham - - - - 71  
13 Bruning - - - - 76  
14. van der Braak - - 86  
Bosse - - - - 92  
Bucholz Carl - - - 103

**C**  
Creutzmann - - - 62  
Carisiy - - - - 104

**D**  
Diestel - - - - 7  
v. Druffel - - - - 27  
Drecker - - - - 41  
Drepper - - - - 64  
Dreyer - - - - 90  
Driever - - - - 112.

# E

Esch - - - - 67  
 Everard - - - - 85  
 Ekel - - - - 94

# F

v. Forckenbeck - - 22  
 Feldhaus - - - - 26  
 Ficken - - - - 36  
 Fove' - - - - 48  
 Femmer - - - - 96  
 Fincke - - - - 99  
 Fisch - - - - 102  
 Fuchsing - - - - 105  
 Fredericks - - - - 107  
 Fugge X

# G

giese - - - - 23

# H

Hof - - - - 8  
 Hammersen - - - - 10  
 Holscher - - - - 24  
 Hötte - - - - 28  
 Heisling - - - - 44  
 Hugenspoth - - - - 57  
 v. Hymmen - - - - 58  
 Heitmann - - - - 66  
 Hasfenkamp. separat  
 Herold - - - - 84  
 Henkel - - - - 93

# I

Jokening - - - - 49  
 Joel meyer separat.

# K

Köhler - - - - 12  
 Koch - - - - 33  
 Klovenkorn - - - 78  
 Kerckhoff - - - 80  
 Kerkering - - - 89  
 Keller - - - - 101  
 Knese \*

# L

Lammers - - - - 11  
 Lohmann - - - - 15  
 Lammersman - - 37  
 Lange - - - - 73  
 Lindenkampff - - 77

# M

Matena - - - - 1  
 Melchers - - - - 34  
 Morien - - - - 53  
 C. v. Merveldt - - 60  
 J. v. Merveldt - - 61  
 Menke - - - - 88  
 Merhoff - - - - 108  
 Mazinier \*

N

O

Offenberg	---	20
v. Olfers	---	29
otto	---	63

P

Pröbsting	---	21
Posmann	---	74
Plump	---	91
Pirkenbrock. d.		

Q

# R

Reigers - - - - 5  
 Rüsfel - - - - 30  
 v. Raesfeld - - - 54  
 Raters - - - - c

# S

Schröder - - - - 14  
 Strickmann - - - 28  
 Schmitz - - - - 31  
 Sächse - - - - 43  
 Schnidger - - - 47  
 v. Schelver - - - 50  
 C. v. Schmusing - 51  
 A. v. Schmusing - 52  
 Schmidt - - - - 65  
 A. Schmidt - - - 68  
 Steiner - - - - 72  
 Stapel - - - - 79  
 Schuer - - - - 81  
 P. Schmidt - - - 82  
 Stapper - - - - 87  
 Schüttele - - - 98  
 Suren - - - - 106

# T

Terweg - - - - 2  
 Ter Schouw - - - 19  
 v. Terspolde - - 32  
 Timpe - - - - 40  
 Terluken - - - - 75

# U

Uphay - - - - 56

# V

Vagedes - - - 13  
 Volpenhen - - - 35  
 Volmer - - - 69  
 Vöcker - - - 83

# W

Wesendorf - - - 3  
 Wegehäusen - - - 16  
 Weseling - - - 95  
 Wittling - - - 97  
 von Worde - - - 100  
 J. Wegehäusen x  
 H. Wegehäusen x  
 Wordemann x

# Xy

# Z

