

Ein Auslandsjahr in Münster im Rahmen der GIP

Franziska Schwenniger
Anna Hanisch



Inhalt / Ablauf

- Kurzes Münster-Quiz
- Die Stadt Münster:
 - Eine Fahrradtour durch die Stadt
 - Westfälische Wilhelms-Universität (WWU) Münster
- Germanistik in Münster:
 - Herzlich Willkommen am Germanistischen Institut
 - Abteilungen und Studienmöglichkeiten
 - Fachschaft Germanistik
 - Bibliothek am Vom-Stein-Haus
- Erfahrungsberichte von Gaststudierenden
- Fragen und Diskussionsmöglichkeit
- Kurze Vorstellung der GIP



Was wisst ihr bereits über die Stadt Münster?



Wie viele Einwohner hat die Stadt Münster?

- a) 150.029 Einwohner
- b) 316.403 Einwohner
- c) 578.082 Einwohner
- d) 823.021 Einwohner



- Münster hat ca. **316.403 Einwohner** (Stand 2020)
- Davon studieren ca. 55.000 an der Universität in Münster

Was ist das meist verwendete Verkehrsmittel in



- Das **Fahrrad** ist in Münster das meist genutzte Verkehrsmittel
- Es gibt in Münster insgesamt 500.000 Fahrräder auf 310.000 Einwohner
- Münster wird aus diesem Grund auch als *Fahrradstadt* bezeichnet



Was versteht ihr unter dem Begriff *Masematte*?

„*Masematte* ist eine gesprochene lokale Kunstsprache, die in den ärmeren Vierteln in Münster im 18. und 19. Jahrhundert verbreitet war und häufig auch als Gaunersprache bezeichnet wurde. Viele Begriffe dieser Sprache haben es bis in die heutige Zeit geschafft und gehören in Münster zum allgemeinen Wortschatz.“ (<https://www.umziehen.ms/neu-in-muenster/masematte-muenster/>)

Kennst du Wörter aus dieser Kunstsprache?

Masematte

Jovel = Gut

Schovel = Schlecht

Leeze = Fahrrad

Kaline = Frau, Mädchen

Seeger = Mann, Kerl

Lowi = Geld

Maimeln/Meimeln = Regnen



© URL: https://www.allesmuenster.de/cms/wp-content/uploads/Masematte_B%C3%BChrke-01-2.jpg



© URL: https://www.allesmuenster.de/cms/wp-content/uploads/Masematte_B%C3%BChrke-07-2.jpg

Kennt ihr folgende Personen? Wenn ja, woher?



© URL: <https://www.sueddeutsche.de/image/sz.1.1982515/704x396?v=1521253319>



© URL: <https://www.zdf.de/assets/bilder-chronik-2017-dezember-100~3840x2160?cb=1512743765930>

Die Krimiserien „Tatort Münster“ und „Wilsberg“

- Der „Tatort“ ist eine beliebte, deutsche Krimiserie, die jeden Sonntag im Fernsehprogramm WDR ausgestrahlt wird
- Seit 2002 ermitteln Kriminalhauptkommissar Frank Thiel (Axel Prahl) und Gerichtsmediziner Professor Dr. Karl-Friedrich Boerne (Jan Josef Liefers) für den WDR im Tatort Münster
(<https://tatort-fans.de/category/stadt-archiv/tatort-muenster/>)
- Der „Wilsberg“ ist eine humorvolle Krimiserie mit dem Schauspieler Leonard Lansink, die auf ZDF läuft und nicht nur in Münster gerne gesehen wird



© URL: <https://www.tatort-muenster-fanseite.de/s/img/emotionheader21206171.jpg>

Welches Getränk wird in Münster gebraut?

Das Pinkus

- Früher gab es in Münster mehr als 100 Brauereien
- Davon ist nur noch eine einzige übriggeblieben: Die Altbierbrauerei *Pinkus Müller*
- Neben dem Pinkus wurden aber mit der Zeit auch andere Biere in Münster gebraut
- Es gibt auch eine Münster-Limonade, genannt „liba“, bei Studierenden sehr beliebt



Die Stadt Münster

- In Nordrhein-Westfalen
- C.a. 317 000 Einwohner (Stand 31. Dez.2020)
- Zwanzigst größte Stadt Deutschlands



Grüne Stadt

Studentenstadt

Fahrradparadies

Kulturhochburg

Westfälischer Frieden



Kulturhochburg

- Die Geschichte der Stadt Münster erstreckt sich auf mehr als 1200 Jahre
- 5 Jahre Verhandlungen der europäischen Mächte in Münster und Osnabrück
- Ausgang: Dreißigjährigen Krieg in Europa konnte beendet werden
- 24. Oktober 1648 als offizieller Tag des Friedensschlusses

Das Schloss Münster



- Barock-Stil
- Architekt: Johann Conrad Schlaun

Fahrradparadies

Eine Fahrradtour durch die Stadt Münster...



... in die Innenstadt



- Stadtbild mit 1200 Jahren Geschichte aus der Gründerzeit der Stadt: Schloss, Kirchen, Giebelhäuschen
- Aber auch moderne Bauwerke



...vorbei am Markt und Cafés im Herzen von Münster



...Ein kurzer Gang über den Markt

- Der Wochenmarkt am Dom findet immer Mittwochs und Samstags von 7:00 Uhr bis 14:30 Uhr statt
- Frisches Obst und Gemüse aus der Region Münster
- Blumen, Käse- und Wurststände, Bäckereien, kleine Imbisswagen und kreative Stände mit Schmuck, Körben, Taschen ...



... weiter über die Promenade

- Für Fahrräder und Fußgänger zugänglich
- 4500m lang
- Umschließt die Altstadt



... ein kurzer Stopp am botanischen Garten

- Direkt hinter dem Schloss
- Tolle Möglichkeit für Spaziergänge
- Kleine Gastronomie und Biergärten vor dem Eingang
- Führung durch den botanischen Garten
- Kostenlose Kunstausstellungen



... weiter zum Aasee



- Treffpunkt für Studierende abends zum gemeinsamen Grillen und Studentenspiele wie z.B. Flunkyball oder nachmittags für ein Picknick
- Spazieren, Radfahren, Segeln, Tretboot fahren
- Mensa am Aasee
- Cafés mit Blick auf das Wasser

... nicht weit außerhalb der Innenstadt

- Große und kleine Stadtteile mit eigener Identität
- 6 Stadtbezirke und 45 Stadtteile



Rieselfelder Münster

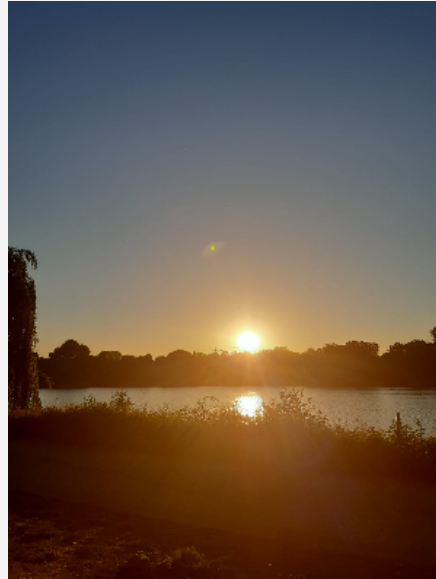

Kanu auf der Werse

Westfälische Wilhelms-Universität Münster

- 45.700 Studierenden (Stand: WS 2019/20)
- 280 Studiengänge
- 15 Fachbereiche
- Fünftgrößte Universität Deutschlands
- Keine Campus-Universität
- Gebäude in der Stadt verteilt (aufgeteilt nach Fächern)
(z.B. Germanistik direkt am Schloss)



Germanistik in Münster –

Das Germanistische Institut am Vom-Stein-Haus



Herzlich Willkommen!

Das Germanistische Institut



- Sprachwissenschaft
- Sprachdidaktik
- Literatur des Mittelalters
- Neuere deutsche Literatur
- Literatur- und Mediendidaktik

5 Abteilungen

Das Germanistische Institut Münster

Studienmöglichkeiten

- Bachelor
- Master of Education
- Master of Arts
 - Empirische und Angewandte Sprachwissenschaft
 - Kulturpoetik der Literatur und Medien
 - Interdisziplinäre Mittelalterstudien
 - Germanistik
- Promotion
 - Graduate School Practices of Literature
 - Promotionskolleg "Empirische und Angewandte Sprachwissenschaft"
 - Promotionskolleg Literaturtheorie als Theorie der Gesellschaft
- Zertifikate
 - Zertifikat Mündlichkeit / Zertifikat Schriftlichkeit
 - Zertifikat DaFZ



Fachschaft Germanistik



Bernd von der Fachschaft

Aufgaben der Fachschaft Germanistik an der WWU

- Studentische Ansprechpartner bei Fragen rund um Prüfungsordnung und Studium
- Organisation der O-Woche (Orientierungswoche) für Erstsemester, aber auch für jedes Master Semester
- Eigenes Büro im Von-Stein-Haus der Germanistik mit regelmäßigen Präsenzzeiten
- Alle Studierenden können der Fachschaft beitreten
- Mitspracherecht bei anstehenden Entscheidungen am Germanistischen Institut □ vertreten die Studierenden
- Studienberatung, Aushändigen von Altklausuren, Vorlesungsevaluationen, kostenloser Kaffee und vieles mehr

Bibliothek am Vom-Stein Haus

- Einzelleseplätze, Gruppenarbeitsräume, PC-Arbeitsplätze, Lesegarten u.v.m.
- Zeitschriftenhefte, eBooks u.v.m.



Bibliothek am Vom-Stein-Haus



Erfahrungen von Studierenden, die ein Auslandsjahr oder Semester in Münster verbracht haben



©Nino

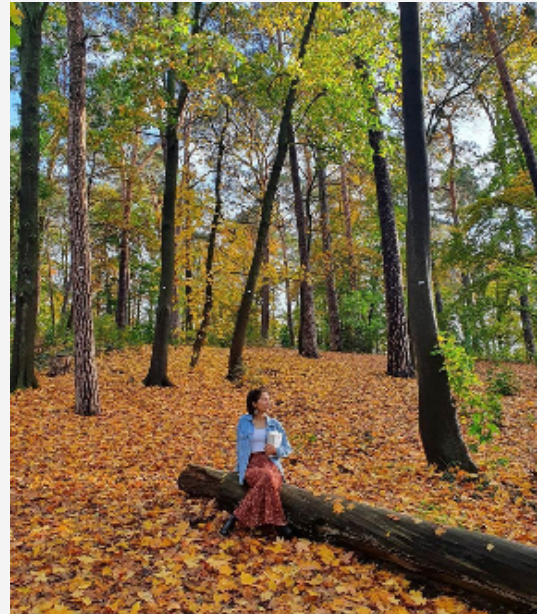

©Sabohat



©Hong
Zhu

**Was gefällt Dir besonders an Münster?
Wie findest Du das Studium am Germanistischen Institut?
Was würdest Du anderen Gaststudierenden in einem
Auslandssemester empfehlen?**

....



Hong Zhu aus China

„Meine Empfehlungen für Münster sind auf jeden Fall das Fahrrad fahren, ein Besuch im botanischen Garten und das schöne Schloss von Münster. Mein Lieblingsrestaurant hier ist die Asia Bar Thien Kim“

„Das Studium am germanistischen Institut in Münster ermöglicht es mir, mich in Seminaren mit Themengebiete, die mich besonders interessieren intensiv auseinanderzusetzen“



©Hong Zhu

Nino aus Georgien



„Ich empfehle euch, dass ihr euch in Münster schnell ein Fahrrad zulegt, um damit die Stadt zu erkunden“



„Das Studium am Germanistischen Institut hat mir die Möglichkeit gegeben, meine Deutschkenntnisse enorm zu verbessern und mich durch die Lehramtsbezogenen Seminare gut auf meinen späteren Beruf als Lehrerin vorzubereiten“



©Nino

Sabohat aus Usbekistan



„Münster ist für mich ein Zuhause geworden. Ich habe hier Freunde gefunden, die ich für mein ganzes Leben haben werde. Ich kann jedem, der einmal nach Münster kommt, empfehlen, das Wolfgang Borchert Theater zu besuchen und außerdem ein Picknick am Aasee zu machen“



„Ich habe am Germanistischen Institut viele neue Fähigkeiten und Kompetenzen gelernt, die ich bei meinem Grundschulpraktikum direkt anwenden konnte“

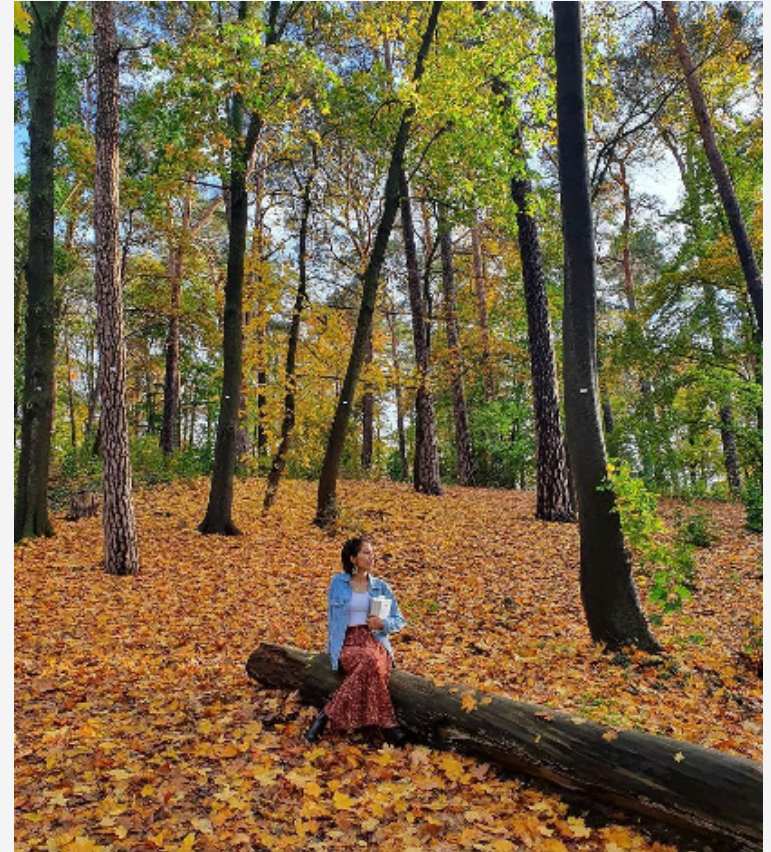

©Sabohat

Seid ihr bereit für ein Germanistik-Studium in Münster?

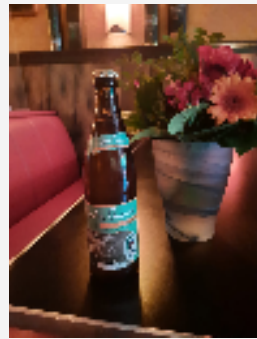

Fragen und Diskussionsmöglichkeit



Kurze Vorstellung der GIP



- Kooperation zwischen dem Germanistischen Institut der Universität Münster (WWU) und der Deutschen Fakultät der Xi'an International Studies University (XISU) seit 2008
- Jedes Jahr dürfen 3 Studierende aus China für ein Auslandsjahr nach Münster kommen
- Unter der Leitung von Prof. Dr. Susanne Günthner (WWU) und Prof. Dr. Qiang Zhu (XISU)
- Seit Januar 2017 vom Deutschen Akademischen Austauschdienst (DAAD) mit einer "Germanistischen Institutspartnerschaft" (GIP) gefördert
- Hat das Ziel, die Germanistik im Ausland in Lehre und Forschung zu unterstützen und in ihrem Potenzial zu fördern
- Koordination durch Albina Haas (WWU) und Prof. Dr. Qiang Zhu (XISU)

Literaturverzeichnis

Bambana, Abdelali e.a. (2021): muenster.de. Stadtteile (<https://www.muenster.de/stadtteile.html> zuletzt abgerufen am 22.08.2021).

Homepage Germanistisches Institut: Germanistische Institutspatnerschaft (<https://www.uni-muenster.de/Germanistik/> zuletzt abgerufen am 22.08.2021).

Homepage Germanistisches Institut: Studiengänge und Zertifikate (<https://www.uni-muenster.de/Germanistik/> zuletzt abgerufen am 22.08.2021).

Homepage Universität Münster (<https://www.uni-muenster.de/de/> zuletzt abgerufen am 22.08.2021).

Literaturverzeichnis

Kappenberg, Brigitte: Münster Marketing. Muenster.de Westfälischer Frieden. <https://www.stadt-muenster.de/tourismus/westfaelischer-frieden> (zuletzt abgerufen am 13.09.2021).

Pexels: Kostenlose Bilder. <https://www.pexels.com/de-de/> (zuletzt abgerufen am 13.09.2021).

Pixabay: Lizenzfreie Bilder. <https://pixabay.com/de/> (zuletzt abgerufen am 13.09.2021).