

**Hinweis:**

**BewerberInnen für das Lehramt Grundschule und für Sonderpädagogische Förderung haben von den beiden folgenden Aufgaben nur eine zu bearbeiten: die klassische Funktions-Analyse oder die Analyse des Pop-Songs.**

**Wer beide Analyse-Aufgaben löst, bekommt Zusatz-Punkte!**

**Aufgabe 4**

Ergänzen Sie die funktionale Analyse des Satzes "Der Mond ist aufgegangen" (Kurzfassung)

Tipp: Notieren Sie erst Akkord-Symbole (Tonarten)!

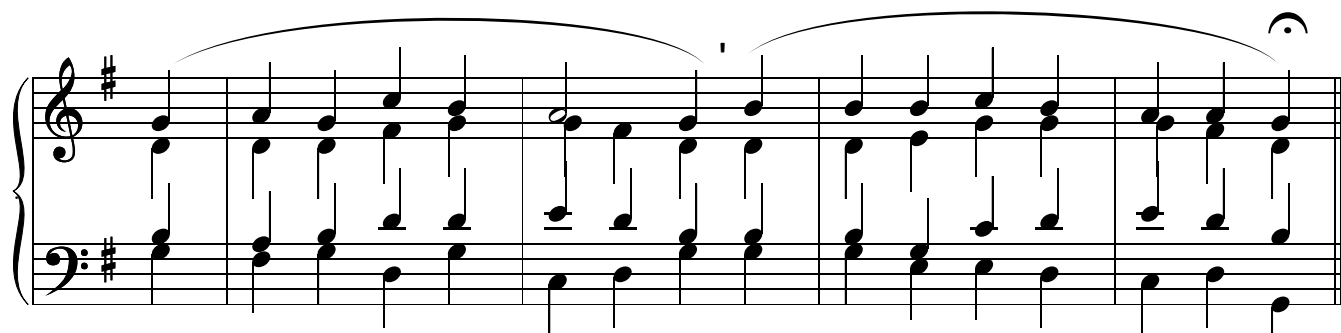

Tonarten	G	__	G	__	G	__	__	G	G	G	__	__	__	__	__	G
Funktionen	T	__	T	__	T	__	__	T	T	T	__	__	__	__	__	T

**Aufgabe 5**

Analysieren Sie den folgenden Auszug aus dem Pop-Song "Sailing" (Rod Stewart), indem Sie an den markierten Stellen ein Akkord-Symbol notieren!

Viel Erfolg!

Aufgabe 5: Analyse des Pop-Klassikers "Sailing" (Gavin Sutherland, bekannt durch Rod Stewart)

Slowly

Institut für Musikpädagogik der MHS der Uni Münster - Dr. Markus Giljohann  
 Muster-Klausur EP Musiktheorie SoSe 2024 (30 Min.) - Lösungen

G und SF

Aufgabe 1a

Bezeichnen Sie die Intervalle!

Aufgabe 1b

Bilden Sie auf den notierten Tönen den jeweils angegebenen Dreiklang!

Bezeichnen Sie den letzten Akkord!

g6      k2      r5      r4      Moll      verm.      überm.      G7

Aufgabe 2a

Benennen Sie die Tonleiter!

Aufgabe 2b

Notieren Sie eine F-Dur-Tonleiter abwärts!

a-Moll harmonisch

Aufgabe 3

Notieren Sie die folgende Kadenz nach den Funktions- bzw. Stufen-Symbolen!

Tipp: Übertragen Sie zuerst die Funktions-Zeichen in Akkord-Symbole (Tonarten)!

T	S	D	Tp	S	D	T
I	IV	V	VI	IV	V	I
C	F	G	a	F	G	C

**Hinweis:**

**BewerberInnen für das Lehramt Grundschule und für Sonderpädagogische Förderung haben von den beiden folgenden Aufgaben nur eine zu bearbeiten: die klassische Funktions-Analyse oder die Analyse des Pop-Songs.**

**Wer beide Analyse-Aufgaben löst, bekommt Zusatz-Punkte!**

**Aufgabe 4**

Ergänzen Sie die funktionale Analyse des Satzes "Der Mond ist aufgegangen" (Kurzfassung)

Tipp: Notieren Sie erst Akkord-Symbole (Tonarten)!

Tonarten	G	D <sub>3</sub>	G	D7	G	C <sup>6</sup> <sub>5</sub>	D	G	G	G	e	C <sub>3</sub>	G <sub>5</sub>	C <sup>6</sup> <sub>5</sub>	D	G
Funktionen	T	D <sub>3</sub>	T	D7	T	S <sup>6</sup> <sub>5</sub>	D	T	T	T	Tp	S <sub>3</sub>	T <sub>5</sub>	S <sup>6</sup> <sub>5</sub>	D	T

**Aufgabe 5**

Analysieren Sie den folgenden Auszug aus dem Pop-Song "Sailing" (Rod Stewart), indem Sie an den markierten Stellen ein Akkord-Symbol notieren!

Aufgabe 5: Analyse des Pop-Klassikers "Sailing" (Gavin Sutherland, bekannt durch Rod Stewart)

Slowly

Bb Gm

Eb Bb

C Gm

Cm F7 Bb
